



8° LEILÃO PRIMAVERA
CASA BRANCA

03 DE SETEMBRO DE 2022 • 12H

MATRIZES & REPRODUTORES

ANGUS • BRAHMAN • ULTRABLACK

TRANSMISSÃO:



O melhor do Angus, Brahman e Ultrablack da Casa Branca à sua disposição!

Sejam muito bem-vindos ao 8º Leilão Primavera Casa Branca. Preparamos uma oferta super especial de reprodutores e matrizes Angus, Brahman e Ultrablack. Esperamos que façam excelentes negócios, levando para suas propriedades animais que reúnem a essência do que buscamos: precocidade, fertilidade, funcionalidade, adaptação às condições tropicais e excelente carcaça.

Esse leilão expressa tudo o que buscamos na Casa Branca. Nosso objetivo principal é disseminar genética de alta qualidade, tornando a pecuária brasileira ainda mais produtiva.

Para isso, selecionamos Angus, a raça com a melhor carne do mundo; Brahman, a raça zebuína mais presente no mundo; e Ultrablack, que se apresenta como uma opção genética cada vez mais valorizada.

Essas três raças têm características que se completam e contribuem para o objetivo final de produzir mais e melhor em menos tempo. Além de produtividade, estamos falando de ganhos ambientais, com o bom aproveitamento da terra e o giro mais rápido da criação.

Neste ano de 2022, temos orgulho em completar 10 anos do nosso programa de avaliação intrarrebanho, por meio da Prova de Desempenho UFLA/Casa Branca, coordenada pela Profª. Drª. Sarah Laguna Conceição Meirelles, da Universidade Federal de Lavras e Prof. Dr. Jaime Urdapilletta Tarouco, da Universidade Federal do Rio Grande do Sul. Esse trabalho de seleção rígido e direcionado contribui para aumentar a segurança da qualidade dos animais ofertados.

Esta é a nossa melhor safra de reprodutores e matrizes. E estamos extremamente felizes em colocar à sua disposição.

Muito obrigado por sua confiança na genética Casa Branca e conte sempre com a nossa equipe!

Fabiana Marques Borrelli
Paulo de Castro Marques



REPRODUTORES ANGUS

PROVA DE DESEMPENHO UFLA/CASA BRANCA

ÍNDICE CASA BRANCA:	
ICB = 35% SUBID + 10% SUBIA + 35% SUBIC + 20% SUBIM	
ICB	Índice Casa Branca
SUBID	Sub-índice Desempenho
SUBIA	Sub-índice Adaptabilidade
SUBIM	Sub-índice Morfologia
SUBIC	Sub-índice Carcaça
CLASSIFICAÇÃO	
★★★	Elite
★★	Superior
★	Padrão

EFICIÊNCIA ALIMENTAR	
CAR_EGS = Consumo Alimentar Residual ponderado pela EGS	
CLASSIFICAÇÃO	
★★★	Eficiente
★★	Intermediário
★	Padrão

AVALIAÇÃO DE ULTRASSONOGRAFIA DE CARCAÇA		
EGP8	Espessura de gordura subcutânea na garupa	mm
EGS	Espessura de gordura subcutânea entre 12ª e 13ª costela	mm
AOL	Área de Olho de Lombo	cm²
GIM	Gordura Intramuscular (Marmoreio)	%



O selo "Targeting the Brand" foi criado com o objetivo de destacar reprodutores Angus, registrados na American Angus Association, que tenham a capacidade genética de produzir bezerros que carreguem as rigorosas características necessárias para obter o selo da marca "Certified Angus Beef" (Certificação da Carne Angus). Os reprodutores devem ter em sua DEP índices de marmoreio acima da média da raça e índice de valor agregado em dólar para rendimento de carcaça. Mesmo que esses índices não apareçam listados no catálogo da raça, o selo te dá a garantia de que esse reprodutor se enquadra nos rigorosos requisitos genéticos necessários. Certified Angus Beef - www.cabcattle.com



Marcador para coloração de pelagem. Utilizando a genômica, os animais Angus da Casa Branca são classificados quanto a sua capacidade de transmitir a pelagem PRETA. PP indica que o animal é homozigoto para a coloração preta, ou seja, 100% de seus filhos terão essa pelagem.

LEGENDA			
AMERICAN ANGUS ASSOCIATION			
PRODUÇÃO		MATERNAL	
CED	Facilidade de Parto Direta	Milk	Leite e habilidade materna das filhas
BW	Peso ao nascer	MW	Peso adulto das filhas
WW	Peso à desmama		
YW	Peso ao ano	CARCAÇA	
RADG	Ganho médio diário residual	CW	Peso da carcaça
DMI	Ingestão de matéria seca	Marb	Marmoreio
YH	Altura ao ano	RE	Área de olho de lombo
SC	Circunferência escrotal	Fat	Espessura de gordura subcutânea medida entre a 12ª e a 13ª costelas.



REPRODUTORES REFERÊNCIA



SAV PUREBRED 4896

Reprodutor *pathfinder*! Considerado pela SAV como um dos melhores produtos da sua geração. Tem sua progênie registrada nos USA, Canadá e Brasil, sendo ele TOP 9% para peso à desmama, TOP 10% para facilidade de parto, TOP 5% para Área de Olho de Lombo no Canadá, e TOP 20 % para AOL nos USA. Extremamente recomendado para novilhas. A Casa Branca já comercializou sêmen de SAV Purebred 4896 para criadores tanto nos Estados Unidos quanto no Canadá, mostrando o reconhecimento mundial desse grande reprodutor.



SAV TEXTBOOK 5115

Excepcional reprodutor adquirido junto a SAV! TOP 2% para Circunferência Escrotal nos USA e TOP 1% para Circunferência Escrotal e TOP 10% para peso ao ano no Canadá. Pedigree de excelência, pois é filho de Ten X, em uma neta materna do ícone da raça, SAV Madame Pride 0075, mãe dentre outros do recordista mundial de US\$ 1,51 milhões, SAV America 8018!



GAR GENUINE

Reprodutor para quem procura a excelente mescla de índices de produção e carcaça. TOP 1% para facilidade de parto direta, TOP 2% para peso ao nascer (com 85% de acurácia), TOP 10% para marmoreio e 15% para Área de Olho de Lombo. Neto materno do renomado MCC Daybreak, com linha feminina consistente no plantel GAR. Reprodutor "Targeting the Brand".



GAR INERTIA

Reprodutor "Targeting the Brand", TOP 10% para peso à desmama e peso ao ano, TOP 10% para facilidade de parto materno e para peso de carcaça. Atenção: TOP 4% para marmoreio! Touro com incrível massa muscular e que transmite excepcional marmoreio.

REPRODUTORES REFERÊNCIA



AARTEN X 7008 SA

Reprodutor "Targeting the Brand" e *pathfinder* que, por dois anos consecutivos foi líder de progênie registrado na AAA. Produz comprovada facilidade de parto, aliada a ótima performance e qualidade de carcaça. Marco na história da raça Angus!



TRES MARIAS A689 GARDEL 9350

Reprodutor argentino, Grande Campeão naquele país, com excelente correção estrutural e volume corporal, aliados a grande massa muscular e pedigree com grande respaldo genético.



PWM TEMP 2005 CANDELERO

Grande Campeão Londrina 2019!

Produto de embrião importado da Cabanha Tres Marias, Temp é filho do TM Candelerero, touro número 1 do sumário do Promebo por vários anos. Linha materna da 02816, uma das mais importantes doadoras da história do Angus Argentino.

ANGUS**LOTE
102****PWM DOSK 3207 RESOURCE**

RGN: TECB 3207 | HBB: 242281 | NASC.: 24/01/2021

RITO 707 OF IDEAL 3407 7075

S AV NET WORTH 4200

SAV RESOURCE 1441**CAAPI TE28 NETWORTH**

SAV BLACKCAP MAY 4136

RINCON BALONÊ 955



Classificado como Elite no índice Casa Branca e Eficiente na Prova de Eficiência Alimentar. Jovem reprodutor, todo bom e correto, com muito futuro pela frente. Filho de um dos mais influentes e impactantes touros da era moderna, com uma popularidade sem precedentes no mundo inteiro: SAV Resource 1441, líder por vários anos em número de filhos registrados na raça Angus. Nenhum outro é tão consistente para adicionar massa muscular e capacidade corporal. Neto materno do não menos famoso SAV Network 4200.



MEDIDAS	
PESO (KG)	CE (CM)
680	42

PROVA DE DESEMPENHO UFLA/CASA BRANCA												
ÍNDICE CASA BRANCA						EFICIÊNCIA ALIMENTAR		CARÇAÇA				
SUBID	SUBIA	SUBIM	SUBIC	ICB	CLASSIFICAÇÃO	CAR_EGS	CLASSIFICAÇÃO	EGP8	EGS	AOL	GIM	
99,83	116,13	106,70	122,32	108,36	★★★	-0,51	★★★	5,8	5,3	80,1	2,3	

PROMEBO DESMAMA								
GND DIRETO			GND MATERNO			DESMAMA		
DEP	AC	%	DEP	AC	%	INDD	AC	%
9,25	0,32	7	-1,74	0,16	95	27,47	7	1

ANGUS

LOTE
104



PWM DJANGO 3210 TEXTBOOK

RGN: TEICB 3210 | HBB: 243500 | NASC.: 26/01/2021

A A R T E N X 7008 S A

AAA #*15719841

N B A R E M U L A T I O N E X T

AAA #*10776479

S A V T E X T B O O K 5115

AAA *18259990

S I N C L A I R B M A I D 9 X 9 507E

AAA +*16361063

S A V M A D A M E P R I D E 3304

AAA *17556278

C U B E M I N D F U L M A I D 507E

AAA +12450272

LEGENDA: # PATHFINDER + EMBRYO TRANSPLANT * PARENTS QUALIFIED

Embrião importado dos Estados Unidos.

Registrado na AAA +20025640.

Elite para índice Casa Branca na Prova de Desempenho UFLA/CB.

Pedigree que mescla dois rebanhos históricos dentro da raça: SAV e Sinclair. Sua mãe, Sinclair B Maid 9X9, é uma filha direta de N Bar Emulation EXT.

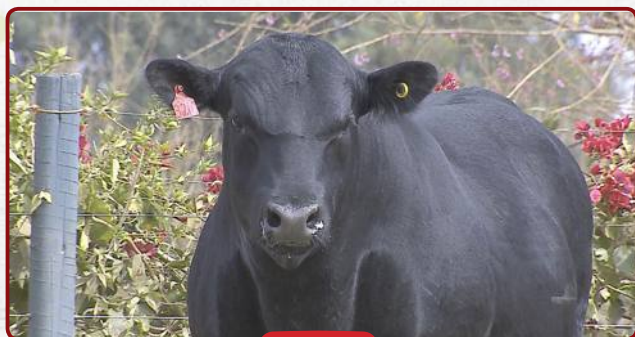

MEDIDAS		PROVA DE DESEMPENHO UFLA/CASA BRANCA											
PESO (KG)	CE (CM)	ÍNDICE CASA BRANCA					EFICIÊNCIA ALIMENTAR		CARÇAÇA				
		SUBID	SUBIA	SUBIM	SUBIC	ICB	CLASSIFICAÇÃO	CAR_EGS	CLASSIFICAÇÃO	EGP8	EGS	AOL	GIM
658	42	100,19	114,59	112,88	113,09	108,65	★★★	0,60	★	6,3	5,2	73,7	3,9

PRODUCTION												MATERNAL						
CED	BW	WW	YW	RADG	DMI	YH	SC	Doc	Claw	Angle	PAP	HP	CEM	Milk	MkH	MW	MH	\$EN
Acc	Acc	Acc	Acc	Acc	Acc	Acc	Acc	Acc	Acc	Acc	Acc	Acc	Acc	Acc	MkD	Acc	Acc	%
%	%	%	%	%	%	%	%	%	%	%	%	%	%	%		%	%	%
Prog	Prog	Prog	Prog	Prog	Prog	Prog	Prog	Prog	Prog	Prog	Prog	Daus	Daus			Prog	Prog	
I+8	I+7	I+43	I+78	I+21	I+45	I+1	I+94	I+11	I+48	I+48	I+06	I+9.6	I+11	I+23	-	I+30	I-2	-2
.05	.05	.05	.05	.05	.05	.05	.05	.05	.05	.05	.05	.05	.05	.05		.05	.05	
35%	40%	95%	95%	80%	15%	90%	45%	80%	40%	50%	25%	80%	25%	75%		90%	95%	15%

CARCASS						\$VALUES					
CW	Marb	RE	Fat	Carc Grp	Usnd Grp	\$M	\$W	\$F	\$G	\$B	\$C
Acc	Acc	Acc	Acc	Prog	Prog	%	%	%	%	%	%
%	%	%	%								
I+22	I+31	I+27	I+.016	-	-	+53	+41	+66	+32	+98	+180
.05	.05	.05	.05								
95%	85%	95%	55%			80%	90%	90%	90%	95%	95%

ANGUS

LOTE
105



PWM DOVER 3215 TEXTBOOK

RGN: TEICB 3215 | HBB: 243034 | NASC.: 02/02/2021

A A R T E N X 7008 S A

AAA #*15719841

N B A R S H A D O W X 4124

AAA 12128600

S A V T E X T B O O K 5115

AAA *18259990

S I N C L A I R P R I M R O S E 6S5 4P31

AAA *15366559

S A V M A D A M E P R I D E 3304

AAA *17556278

S I N C L A I R P R I M R O S E 4P31 D011

AAA 14774338

LEGENDA: # PATHFINDER + EMBRYO TRANSPLANT * PARENTS QUALIFIED

Embrião importado dos Estados Unidos.

Registrado na AAA +20025640.

TOP 15% para facilidade de parto maternal.

Classificado como Elite no índice Casa Branca.

Classificado como Eficiente na Prova de Eficiência Alimentar

Produto de embrião importado, com cruzamento de excelentes resultados na Casa

Branca: Schaff Angus Valley na linha paterna, através do líder de venda

de sêmen na CB Genetics, SAV Textbook 5115, e linha feminina

Sinclair, base genética da N Bar.



MEDIDAS		PROVA DE DESEMPENHO UFLA/CASA BRANCA											
PESO (KG)	CE (CM)	ÍNDICE CASA BRANCA					EFICIÊNCIA ALIMENTAR		CARÇAÇA				
		SUBID	SUBIA	SUBIM	SUBIC	ICB	CLASSIFICAÇÃO	CAR_EGS	CLASSIFICAÇÃO	EGP8	EGS	AOL	GIM
589	44	101,80	102,31	111,69	116,13	108,18	★★★	-1,06	★★★	6,8	4,7	75,8	3,3

PRODUCTION												MATERNAL						
CED	BW	WW	YW	RADG	DMI	YH	SC	Doc	Claw	Angle	PAP	HP	CEM	Milk	MkH	MW	MH	\$EN
Acc	Acc	Acc	Acc	Acc	Acc	Acc	Acc	Acc	Acc	Acc	Acc	Acc	Acc	Acc	MkD	Acc	Acc	%
%	%	%	%	%	%	%	%	%	%	%	%	%	%	%		%	%	%
Prog	Prog	Prog	Prog	Prog	Prog	Prog	Prog	Prog	Prog	Prog	Prog	Daus	Daus	%		Prog	Prog	
I+6	I+6	I+47	I+81	I+.18	I+.65	I+.1	I+.81	I+10	I+.53	I+.48	I+.96	I+10.9	I+12	I+24	-	I+22	I-.3	+1
.05	.05	.05	.05	.05	.05	.05	.05	.05	.05	.05	.05	.05	.05	.05		.05	.05	
55%	35%	90%	90%	95%	25%	90%	55%	85%	65%	50%	45%	65%	15%	65%		95%	95%	15%

CARCASS						\$VALUES					
CW	Marb	RE	Fat	Carc Grp	Usnd Grp	\$M	\$W	\$F	\$G	\$B	\$C
Acc	Acc	Acc	Acc	Prog	Prog	%	%	%	%	%	%
%	%	%	%								
I+27	I+.28	I+.29	I+.032	-	-	+61	+48	+67	+29	+97	+187
.05	.05	.05	.05								
95%	85%	95%	80%			60%	75%	90%	90%	95%	95%

ANGUS

LOTE
106



PWM COITO 3102 TEN X

RGN: TEICB 3102 | HBB: 236369 | NASC.: 17/07/2020

MYTTY IN FOCUS

AAA #*13880818

SINCLAIR FORTUNATE SON

AAA #*16648841

A A R TEN X 7008 S A

AAA #*15719841

SINCLAIR Q MOTHER 3D8 0G5

AAA *17477159

A A R LADY KELTON 5551

AAA #15151449

SINCLAIR Q MOTHER 0G5 6P83

AAA 16650204

LEGENDA: # PATHFINDER + EMBRYO TRANSPLANT * PARENTS QUALIFIED

Embrião importado dos Estados Unidos.
Registrado na AAA +*19187978.
Prova genômica feita pela AAA: Angus GS.
+.062 para acabamento de gordura.
Filho do mundialmente conhecido reprodutor *pathfinder*, Ten X, em linha feminina Sinclair.



MEDIDAS		PROVA DE DESEMPENHO UFLA/CASA BRANCA											
PESO (KG)	CE (CM)	ÍNDICE CASA BRANCA					EFICIÊNCIA ALIMENTAR		CARÇAÇA				
		SUBID	SUBIA	SUBIM	SUBIC	ICB	CLASSIFICAÇÃO	CAR_EGS	CLASSIFICAÇÃO	EGP8	EGS	AOL	GIM
691	44	99,72	79,26	98,55	108,17	98,96	★★	0,09	★★	7,85	4,21	56,76	3,22

PRODUCTION												MATERNAL						
CED	BW	WW	YW	RADG	DMI	YH	SC	Doc	Claw	Angle	PAP	HP	CEM	Milk	MkH	MW	MH	\$EN
Acc	Acc	Acc	Acc	Acc	Acc	Acc	Acc	Acc	Acc	Acc	Acc	Acc	Acc	Acc	MkD	Acc	Acc	%
%	%	%	%	%	%	%	%	%	%	%	%	%	%	%		%	%	%
Prog	Prog	Prog	Prog	Prog	Prog	Prog	Prog	Prog	Prog	Prog	Prog	Daus	Daus	%		Prog	Prog	
+8	+8	+63	+112	+22	+1.36	+1	+1.12	+10	+74	+57	+2.27	+9.6	+10	+17	-	+39	-2	-4
.35	.51	.44	.39	.34	.34	.45	.41	.36	.30	.30	.29	.27	.32	.34		.39	.42	
35%	40%	45%	45%	75%	75%	90%	35%	85%	95%	90%	75%	80%	30%	95%		80%	95%	20%

CARCASS						\$VALUES					
CW	Marb	RE	Fat	Carc Grp	Usnd Grp	\$M	\$W	\$F	\$G	\$B	\$C
Acc	Acc	Acc	Acc	Prog	Prog	%	%	%	%	%	%
%	%	%	%								
+33	+70	+35	+0.62	-	-	+51	+56	+71	+48	+119	+205
.41	.38	.37	.34								
85%	40%	90%	95%			85%	50%	80%	50%	75%	85%

ANGUS

LOTE
107



PWM CABOT 3108 TEN X

RGN: TEICB 3108 | HBB: 241347 | NASC.: 04/08/2020

MYTTY IN FOCUS

AAA #*13880818

N BAR SHADOW X4124

AAA 12128600

A A R TEN X 7008 S A

AAA #*15719841

SINCLAIR PRIMROSE 6S5 4P31

AAA *15366559

A A R LADY KELTON 5551

AAA #15151449

SINCLAIR PRIMROSE 4P31 D011

AAA 14774338

LEGENDA: # PATHFINDER + EMBRYO TRANSPLANT * PARENTS QUALIFIED



Targeting the Brand.

Embrião importado dos Estados Unidos.

Registrado na AAA +*19849465.

Prova genômica feita pela AAA: Angus GS.

Reprodutor que carrega o selo criado pela Angus USA

que identifica os animais com maior capacidade de transmitir à progênie a produção de "Certified Angus Beef".

Oportunidade única neste leilão.



MEDIDAS		PROVA DE DESEMPENHO UFLA/CASA BRANCA											
PESO (KG)	CE (CM)	ÍNDICE CASA BRANCA					EFICIÊNCIA ALIMENTAR		CARÇAÇA				
		SUBID	SUBIA	SUBIM	SUBIC	ICB	CLASSIFICAÇÃO	CAR_EGS	CLASSIFICAÇÃO	EGP8	EGS	AOL	GIM
648	42	99,66	99,41	77,13	75,07	86,83	★	-0,13	★★	3,13	3,30	54,42	3,06

PRODUCTION												MATERNAL						
CED	BW	WW	YW	RADG	DMI	YH	SC	Doc	Claw	Angle	PAP	HP	CEM	Milk	MkH	MW	MH	SEN
Acc	Acc	Acc	Acc	Acc	Acc	Acc	Acc	Acc	Acc	Acc	Acc	Acc	Acc	Acc	MkD	Acc	Acc	%
%	%	%	%	%	%	%	%	%	%	%	%	%	%	%		%	%	%
Prog	Prog	Prog	Prog	Prog	Prog	Prog	Prog	Prog	Prog	Prog	Prog	Daus	Daus	%		Prog	Prog	
+8	+4	+54	+91	+22	+42	+1	+61	+10	+61	+55	+3.41	+11.5	+14	+19	-	+23	-.1	+3
.36	.51	.44	.40	.34	.34	.45	.42	.37	.29	.29	.29	.25	.33	.36		.39	.42	
35%	35%	70%	80%	75%	15%	90%	70%	85%	90%	80%	90%	60%	4%	95%		95%	90%	10%

CARCASS						\$VALUES					
CW	Marb	RE	Fat	Carc Grp	Usnd Grp	\$M	\$W	\$F	\$G	\$B	\$C
Acc	Acc	Acc	Acc	Prog	Prog	%	%	%	%	%	%
%	%	%	%								
+35	+72	+38	-.014			+63	+51	+80	+55	+135	+238
.42	.39	.38	.35	-	-						
80%	40%	85%	20%			50%	65%	60%	35%	55%	55%

ANGUS

LOTE
108



PWM COO 3118/2 TIMOTHY

RGN: CB 3118 | HBB: 235361 | NASC.: 09/09/2020

SAV TEN SPEED 3022

OCC HEADLINER 661H

PWM TIMOTHY 2163 TENSPEED



CAYMAN TESM025 LIDER DE SÃO MARCO

SAV BLACKCAP MAY 3248

MAYA 58 DOMINGAS

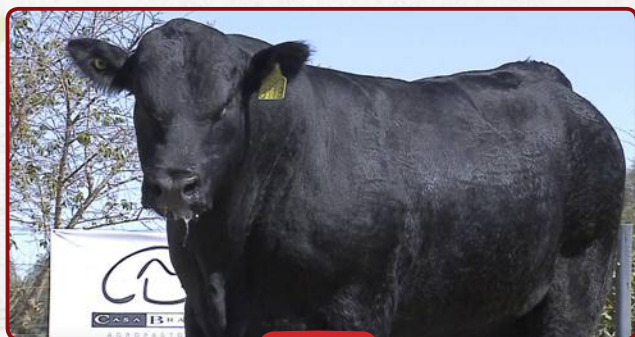

Terceira melhor medida entre os touros Angus no leilão para Área de Olho de Lombo. Seu pai é produto de embrião produzido pela Schaff Angus Valley, que mescla sangue de SAV Ten Speed (Ten X), na linha feminina da extraordinária SAV Blackcap May 5530, que vem a ser mãe de inúmeros touros de centrais na América do Norte, inclusive SAV Regards, SAV Cutting Edge, SAV Priority e SAV Brand Name.

MEDIDAS	
PESO (KG)	CE (CM)
635	42

PROVA DE DESEMPENHO UFLA/CASA BRANCA												
ÍNDICE CASA BRANCA							EFICIÊNCIA ALIMENTAR		CARÇAÇA			
SUBID	SUBIA	SUBIM	SUBIC	ICB	CLASSIFICAÇÃO	CAR_EGS	CLASSIFICAÇÃO	EGP8	EGS	AOL	GIM	
99,91	99,28	98,30	111,92	101,68	★★	0,05	★★	5,2	3,8	86,1	2,8	

ANGUS

LOTE
109



PWM COKUL 3002 UPTOWN

RGN: TEICB 3002 | HBB: 233973 | NASC.: 04/04/2020

SITZ UPWARD 307R

AAA #*14963730

CONNELY ONWARD

AAA #*14216491

CONNELY UPTOWN 098E

AAA #*16896296

BOKA RAE OF CONANGA 168

AAA 15147049

JACE OF CONANGA 4660 818N

AAA +*16511170

BOKA REXA OF CONANGA 163

AAA #14216258

LEGENDA: # PATHFINDER + EMBRYO TRANSPLANT * PARENTS QUALIFIED

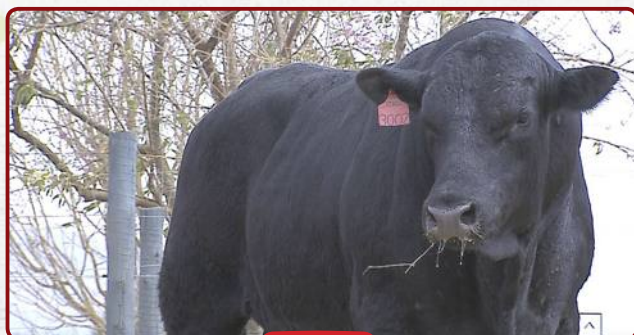

Embrião importado dos Estados Unidos, diretamente da Connealy Angus.

Registrado na AAA +19726935.

TOP 10% para facilidade de parto.

TOP 25% para peso ao nascer.

TOP 1% para Leite.

TOP 30% para Área de Olho de Lombo.

Excelente prova genômica, tanto para produção quanto para maternal, carcaça e valores em dólares. Filho de Connealy Uptown, com índices extremamente balanceados, combinando qualidade de carne, índices maternos e econômicos. Irmão materno de reprodutores de central nos USA, como Connealy Direct Deposit.

MEDIDAS	
PESO (KG)	CE (CM)
706	40

PRODUCTION												MATERNAL						
CED	BW	WW	YW	RADG	DMI	YH	SC	Doc	Claw	Angle	PAP	HP	CEM	Milk	MkH	MW	MH	\$EN
Acc	Acc	Acc	Acc	Acc	Acc	Acc	Acc	Acc	Acc	Acc	Acc	Acc	Acc	Acc	MkD	Acc	Acc	%
%	%	%	%	%	%	%	%	%	%	%	%	%	%	%		%	%	%
Prog	Prog	Prog	Prog	Prog	Prog	Prog	Prog	Prog	Prog	Prog	Prog	Daus	Daus	%		Prog	Prog	
+12	-.1	+61	+108	+25	+82	+8	+50	+24	+55	+60	+2.70	+17.9	+6	+40		+43	+6	-18
.36	.53	.46	.42	.33	.33	.47	.44	.39	.32	.32	.27	.28	.34	.37	-	.41	.43	
10%	25%	50%	50%	50%	35%	25%	75%	25%	75%	95%	85%	4%	75%	1%		75%	30%	55%

CARCASS						\$VALUES					
CW	Marb	RE	Fat	Carc Grp	Usnd Grp	\$M	\$W	\$F	\$G	\$B	\$C
Acc	Acc	Acc	Acc	Prog	Prog	%	%	%	%	%	%
%	%	%	%								
+27	+34	+74	-.008			+79	+74	+63	+42	+105	+215
.43	.40	.39	.36	-	-						
95%	80%	30%	25%			15%	10%	90%	65%	90%	80%

ANGUS

LOTE
110



CASA BRANCA AGROPASTORIL | FABIANO JOSÉ DA SILVA | FAZENDA SÃO MARCO

PWM CENTER 3119/2 VENU

RGN: CB 3119 | HBB: 235433 | NASC.: 15/09/2020

CONNELY EARNAN 076E

AAA #+*16969555

SAV PUREBRED 4896

AAA #+*17921488

PWM VENU 2377 EARNAN

AAA +*18918601

PWM ALINA 2485 ERICA

AAA +*19240632

PEACE TIA OF CONANGA 3688

AAA 15150734

SAV ERICA 3188

AAA *17556297

LEGENDA: # PATHFINDER + EMBRYO TRANSPLANT * PARENTS QUALIFIED

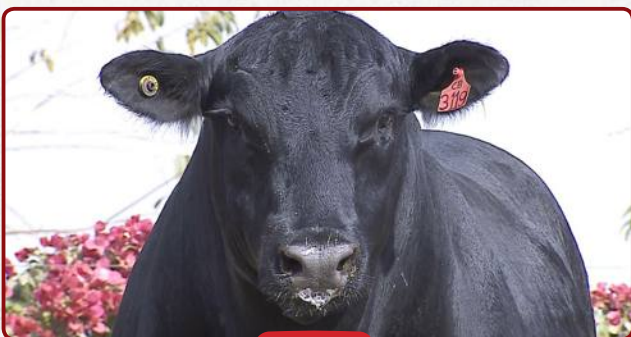

Registrado na AAA 19906003.

TOP 30% nos USA para peso à desmama e peso ao ano.

Classificado como Elite no índice Casa Branca e Eficiente na Prova de Eficiência Alimentar. 2º melhor índice para CAR_EGS, maior medida de área de olho de lombo e 3º melhor medida para gordura subcutânea na costela, entre os touros Angus no leilão.

Excepcional oferta. Destaque tanto na prova genômica quanto nas de desempenho e eficiência alimentar. Não bastasse isso, tem medidas excelentes para AOL e gordura subcutânea. Fenótipo excelente e um pedigree de reconhecimento internacional, com Connely na linha alta e SAV na linha feminina. Sua mãe, PWM Alina, é filha da incomparável SAV Erica 3188 e foi Reservada de Grande Campeã na Expointer 2019.

MEDIDAS		PROVA DE DESEMPENHO UFLA/CASA BRANCA											
PESO (KG)	CE (CM)	ÍNDICE CASA BRANCA					EFICIÊNCIA ALIMENTAR		CARÇAÇA				
		SUBID	SUBIA	SUBIM	SUBIC	ICB	CLASSIFICAÇÃO	CAR_EGS	CLASSIFICAÇÃO	EGP8	EGS	AOL	GIM
645	40	101,81	101,77	119,62	117,92	111,26	★★★	-1,36	★★★	7,3	7,0	91,6	3,6

PRODUCTION												MATERNAL						
CED	BW	WW	YW	RADG	DMI	YH	SC	Doc	Claw	Angle	PAP	HP	CEM	Milk	MkH	MW	MH	\$EN
Acc	Acc	Acc	Acc	Acc	Acc	Acc	Acc	Acc	Acc	Acc	Acc	Acc	Acc	Acc	MkD	Acc	Acc	%
%	%	%	%	%	%	%	%	%	%	%	%	%	%	%	%	%	%	%
Prog	Prog	Prog	Prog	Prog	Prog	Prog	Prog	Prog	Prog	Prog	Prog	Daus	Daus	%	%	Prog	Prog	%
I+0	I+3.7	I+68	I+121	I+.27	I+1.01	I+.4	I+.34	I+18	I+.50	I+.46	I+.92	I+13.1	I+7	I+20	-	I+79	I+.4	-24
.05	.05	.05	.05	.05	.05	.05	.05	.05	.05	.05	.05	.05	.05	.05		.05	.05	
95%	95%	30%	30%	30%	50%	70%	85%	55%	50%	35%	45%	40%	65%	90%		35%	50%	70%

CARCASS						\$VALUES					
CW	Marb	RE	Fat	Carc Grp	Usnd Grp	\$M	\$W	\$F	\$G	\$B	\$C
Acc	Acc	Acc	Acc	Prog	Prog	%	%	%	%	%	%
%	%	%	%								
I+47	I+.50	I+.54	I+.022	-	-	+57	+51	+94	+44	+138	+236
.05	.05	.05	.05								
50%	65%	65%	65%			70%	65%	30%	60%	50%	55%

ANGUS**LOTE
111****PWM DEBONIO 3152/2 VENU**

RGN: CB 3152 | HBB: 239726 | NASC.: 01/01/2021

CONNEALY EARNAN 076E

CONNEALY CONSENSUS 7229

PWM VENU 2377 EARNAN**EPV ELUCKY 1862TE**

PEACE TIA OF CONANGA 3688

RECONQUISTA 1776 RABISCA N.WORTH NOSTRADAMUS



Pedigree com 3 de seus avós originários do renomado plantel Connealy. Se pai, PWM Venu, é produto originado de embrião produzido pela Connealy Angus. PWM Debonio é filho de uma das mais renomadas matrizes da Connealy, Peace Tea of Conanga, portanto irmão materno de Connealy O'Connor, touro de central americana.

MEDIDAS	
PESO (KG)	CE (CM)
604	44

PROVA DE DESEMPENHO UFLA/CASA BRANCA												
ÍNDICE CASA BRANCA						EFICIÊNCIA ALIMENTAR			CARÇAÇA			
SUBID	SUBIA	SUBIM	SUBIC	ICB	CLASSIFICAÇÃO	CAR_EGS	CLASSIFICAÇÃO		EGP8	EGS	AOL	GIM
99,43	112,42	93,72	89,48	96,74	★	0,04	★★		4,2	4,2	73,7	2,2

PROMEBO DESMAMA								
GND DIRETO			GND MATERNO			DESMAMA		
DEP	AC	%	DEP	AC	%	INDD	AC	%
9,95	0,20	5	-0,15	0,04	62	25,86	8	1

ANGUS

LOTE
112



PWM CARTER 3125/2 INERTIA

RGN: FIVCB 3125 | HBB: 243030 | NASC.: 09/11/2020

G A R MOMENTUM

AAA *17354145

SINCLAIR TIMELESS 8BA4

AAA #*16027579

G A R INERTIA

AAA *18636043

PWM TROPIC 2023 LADY

AAA +*18541249

G A R PROPHET 2984

AAA +*17965352

SINCLAIR LADY 3SX16 7RL30

AAA *17491729

LEGENDA: # PATHFINDER + EMBRYO TRANSPLANT * PARENTS QUALIFIED

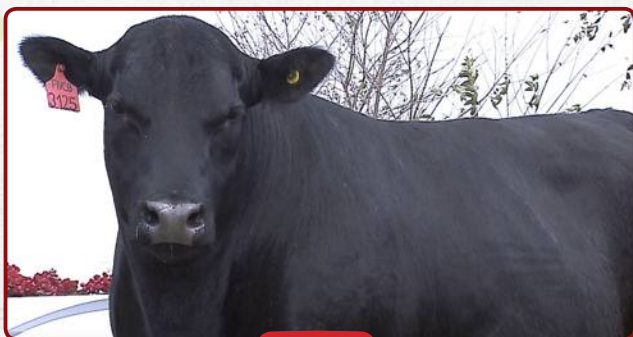

Registrado na AAA +20034945.
TOP 10% para facilidade de parto.
TOP 15% para peso ao nascer.
TOP 30% para marmoreio.
+.071 para cobertura de gordura.
Classificado como Elite no índice Casa Branca.

Prova genômica respaldada pelas medidas de ultrassonografia. PWM Carter é um reprodutor completo e de muito futuro. Profundo, volumoso, com linha superior forte e massa muscular avantajada. Filho do "Targeting the Brand" GAR Inertia, TOP 10% para peso à desmama e peso ao ano, TOP 10% para facilidade de parto materno e para peso de carcaça. Atenção: TOP 4% para marmoreio!

MEDIDAS		PROVA DE DESEMPENHO UFLA/CASA BRANCA											
PESO (KG)	CE (CM)	ÍNDICE CASA BRANCA					EFICIÊNCIA ALIMENTAR		CARÇAÇA				
		SUBID	SUBIA	SUBIM	SUBIC	ICB	CLASSIFICAÇÃO	CAR_EGS	CLASSIFICAÇÃO	EGP8	EGS	AOL	GIM
688	43	98,16	103,42	118,80	110,77	108,43	★★★	0,88	★	8,4	6,5	79,3	4,3

PRODUCTION												MATERNAL						
CED	BW	WW	YW	RADG	DMI	YH	SC	Doc	Claw	Angle	PAP	HP	CEM	Milk	MkH	MW	MH	\$EN
Acc	Acc	Acc	Acc	Acc	Acc	Acc	Acc	Acc	Acc	Acc	Acc	Acc	Acc	Acc	MkD	Acc	Acc	
%	%	%	%	%	%	%	%	%	%	%	%	%	%	%	%	%	%	%
Prog	Prog	Prog	Prog	Prog	Prog	Prog	Prog	Prog	Prog	Prog	Prog	Daus	Daus			Prog	Prog	
I+13	I-.5	I+56	I+102	I+.23	I+1.09	I+.5	I+.64	I+13	I+.63	I+.60	I+1.74	I+10.5	I+12	I+31	-	I+53	I+.3	-18
.05	.05	.05	.05	.05	.05	.05	.05	.05	.05	.05	.05	.05	.05	.05		.05	.05	
10%	15%	65%	65%	65%	55%	55%	65%	75%	95%	95%	65%	70%	15%	20%		65%	60%	55%

CARCASS						\$VALUES					
CW	Marb	RE	Fat	Carc Grp	Usnd Grp	\$M	\$W	\$F	\$G	\$B	\$C
Acc	Acc	Acc	Acc	Prog	Prog						
%	%	%	%			%	%	%	%	%	%
I+40	I+.80	I+.30	I+.071	-	-	+49	+61	+86	+51	+136	+226
.05	.05	.05	.05								
70%	30%	90%	95%			85%	40%	45%	45%	55%	70%

ANGUS

LOTE
113



PWM CARTEL 3126/2 INERTIA

RGN: FIVCB 3126 | HBB: 242674 | NASC.: 15/11/2020

G A R MOMENTUM

AAA *17354145

SINCLAIR TIMELESS 8BA4

AAA #*16027579

G A R INERTIA

AAA *18636043

PWM TROPIC 2023 LADY

AAA +*18541249

G A R PROPHET 2984

AAA +*17965352

SINCLAIR LADY 3SX16 7RL30

AAA *17491729

LEGENDA: # PATHFINDER + EMBRYO TRANSPLANT * PARENTS QUALIFIED



Registrado na AAA +200034946.
TOP 10% para facilidade de parto.
TOP 15% para peso ao nascer.
TOP 30% para marmoreio.
+.071 para cobertura de gordura.

Excelentes medidas para acabamento de gordura. Sua mãe tem pedigree fechado na Sinclair. Seu pai é um dos líderes da raça, GAR Inertia, reprodutor "Targeting the Brand", TOP 10% para peso à desmama e peso ao ano, TOP 10% para facilidade de parto maternal e para peso de carcaça. Atenção: TOP 4% para marmoreio!



MEDIDAS		PROVA DE DESEMPENHO UFLA/CASA BRANCA											
PESO (KG)	CE (CM)	ÍNDICE CASA BRANCA					EFICIÊNCIA ALIMENTAR		CARÇAÇA				
		SUBID	SUBIA	SUBIM	SUBIC	ICB	CLASSIFICAÇÃO	CAR_EGS	CLASSIFICAÇÃO	EGP8	EGS	AOL	GIM
628	37	98,71	110,18	107,08	93,46	101,68	★★	0,79	★	8,4	6,1	76,4	2,5

PRODUCTION												MATERNAL						
CED	BW	WW	YW	RADG	DMI	YH	SC	Doc	Claw	Angle	PAP	HP	CEM	Milk	MkH	MW	MH	SEN
Acc	Acc	Acc	Acc	Acc	Acc	Acc	Acc	Acc	Acc	Acc	Acc	Acc	Acc	Acc	MkD	Acc	Acc	
%	%	%	%	%	%	%	%	%	%	%	%	%	%	%		%	%	%
Prog	Prog	Prog	Prog	Prog	Prog	Prog	Prog	Prog	Prog	Prog	Prog	Daus	Daus			Prog	Prog	
I+13	I-.5	I+56	I+102	I+.23	I+1.09	I+.5	I+.64	I+13	I+.63	I+.60	I+1.74	I+10.5	I+12	I+31	-	I+53	I+.3	-18
.05	.05	.05	.05	.05	.05	.05	.05	.05	.05	.05	.05	.05	.05	.05		.05	.05	
10%	15%	65%	65%	65%	55%	55%	65%	75%	95%	95%	65%	70%	15%	20%		65%	60%	55%

CARCASS						\$VALUES					
CW	Marb	RE	Fat	Carc Grp	Usnd Grp	\$M	\$W	\$F	\$G	\$B	\$C
Acc	Acc	Acc	Acc	Prog	Prog	%	%	%	%	%	%
%	%	%	%								
I+40	I+.80	I+.30	I+.071	-	-	+49	+61	+86	+51	+136	+226
.05	.05	.05	.05								
70%	30%	90%	95%			85%	40%	45%	45%	55%	70%

ANGUS

LOTE
115



PWM DOCTOR 3169/2 INERTIA

RGN: TECB 3169 | HBB: 239789 | NASC.: 04/01/2021

G A R MOMENTUM

AAA *17354145

SINCLAIR TIMELESS 8BA4

AAA #*16027579

G A R INERTIA

AAA *18636043

PWM TROPIC 2023 LADY

AAA +*18541249

G A R PROPHET 2984

AAA +*17965352

SINCLAIR LADY 3SX16 7RL30

AAA *17491729

LEGENDA: # PATHFINDER + EMBRYO TRANSPLANT * PARENTS QUALIFIED



Registrado na AAA +20034949.
TOP 10% para facilidade de parto.
TOP 15% para peso ao nascer.
TOP 30% para marmoreio.
+.071 para cobertura de gordura.
Classificado como Elite no índice Casa Branca.
2° Melhor Índice Casa Branca entre os touros Angus do leilão.
Se destaca tanto na prova de desempenho UFLA/Casa Branca quanto nas DEPs americanas. Filho de GAR Inertia, TOP 4% para marmoreio nos USA, em linha feminina Sinclair.



MEDIDAS	
PESO (KG)	CE (CM)
654	40

PROVA DE DESEMPENHO UFLA/CASA BRANCA												
ÍNDICE CASA BRANCA						EFICIÊNCIA ALIMENTAR			CARÇAÇA			
SUBID	SUBIA	SUBIM	SUBIC	ICB	CLASSIFICAÇÃO	CAR_EGS	CLASSIFICAÇÃO	EGP8	EGS	AOL	GIM	
98,99	114,76	127,94	108,40	112,58	★★★	1,05	★	8,9	4,3	83,2	4,5	

PROMEBO DESMAMA								
GND DIRETO			GND MATERNO			DESMAMA		
DEP	AC	%	DEP	AC	%	INDD	AC	%
8,52	0,26	10	2,22	0,02	6	20,89	17	2

PRODUCTION												MATERNAL						
CED	BW	WW	YW	RADG	DMI	YH	SC	Doc	Claw	Angle	PAP	HP	CEM	Milk	MkH	MW	MH	SEN
Acc	Acc	Acc	Acc	Acc	Acc	Acc	Acc	Acc	Acc	Acc	Acc	Acc	Acc	Acc	MkD	Acc	Acc	%
%	%	%	%	%	%	%	%	%	%	%	%	%	%	%		%	%	%
Prog	Prog	Prog	Prog	Prog	Prog	Prog	Prog	Prog	Prog	Prog	Prog	Daus	Daus			Prog	Prog	
I+13	I-5	I+56	I+102	I+.23	I+1.09	I+.5	I+.64	I+13	I+.63	I+.60	I+1.74	I+10.5	I+12	I+31	-	I+53	I+.3	-18
.05	.05	.05	.05	.05	.05	.05	.05	.05	.05	.05	.05	.05	.05	.05		.05	.05	
10%	15%	65%	65%	65%	55%	55%	65%	75%	95%	95%	65%	70%	15%	20%		65%	60%	55%

CARCASS						\$VALUES					
CW	Marb	RE	Fat	Carc Grp	Usnd Grp	\$M	\$W	\$F	\$G	\$B	\$C
Acc	Acc	Acc	Acc	Prog	Prog	%	%	%	%	%	%
%	%	%	%								
I+40	I+.80	I+.30	I+.071	-	-	+49	+61	+86	+51	+136	+226
.05	.05	.05	.05								
70%	30%	90%	95%			85%	40%	45%	45%	55%	70%

ANGUS

LOTE
117



PWM CATCH 3057 SAUGAHATCHEE

RGN: CB 3057 | HBB: 233725 | NASC.: 07/06/2020

N BAR EMULATION EXT

SÃO BIBIANO HEADLINER 6509

LEACHMAN SAUGAHATCHEE 3000C

SÃO BIBIANO LUCKY IDA 7118

LEACHMAN BC 7100

SÃO BIBIANO LUCKY IDA 6308

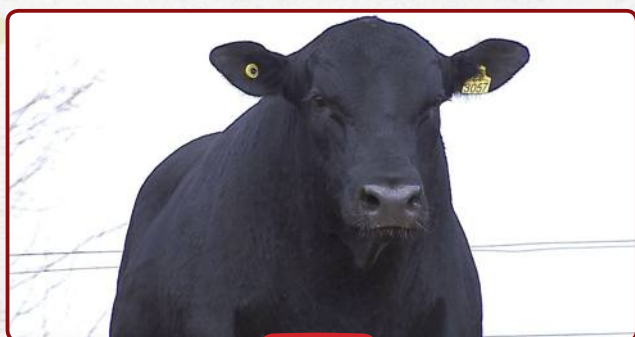

Classificado como Elite no índice Casa Branca.
Filho de Saugahatchee, um dos mais influentes raçadores da história da raça em uma linha feminina de Headliner.



MEDIDAS	
PESO (KG)	CE (CM)
747	41

PROVA DE DESEMPENHO UFLA/CASA BRANCA											
ÍNDICE CASA BRANCA						EFICIÊNCIA ALIMENTAR		CARÇAÇA			
SUBID	SUBIA	SUBIM	SUBIC	ICB	CLASSIFICAÇÃO	CAR_EGS	CLASSIFICAÇÃO	EGP8	EGS	AOL	GIM
102,34	116,63	103,33	108,17	105,28	★★★	-0,47	★★	7,90	4,21	68,70	2,54

ANGUS

LOTE
118



PWM CARDEL 3093/2 DOM EMILIO

RGN: TECB 3093 | HBB: 240427 | NASC.: 09/07/2020

ERRE TE 383 CONDOR EURO-T/E

TRES MARIAS 8155 CANDELERO 7358

TRES MARIAS A348 DON EMILIO

X

PWM TYPE 2009 HITTER 02816

TRES MARIAS 9296 SALVAJE 8004-T/E

TRES MARIAS 8564 HITTER 02816/1-T/E

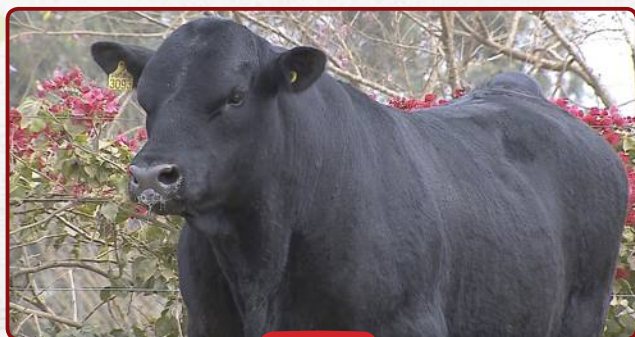

Classificado como Eficiente na Prova de Eficiência Alimentar. Reprodutor de excelente caracterização racial, com ótima performance e muita harmonia entre suas partes. Seus pais são produtos de embriões importados da Argentina, diretamente da Cabaña Tres Marias.



MEDIDAS	
PESO (KG)	CE (CM)
664	47

PROVA DE DESEMPENHO UFLA/CASA BRANCA												
ÍNDICE CASA BRANCA						EFICIÊNCIA ALIMENTAR		CARÇAÇA				
SUBID	SUBIA	SUBIM	SUBIC	ICB	CLASSIFICAÇÃO	CAR_EGS	CLASSIFICAÇÃO	EGP8	EGS	AOL	GIM	
103,40	78,82	104,45	105,03	101,64	★★	-0,50	★★★	6,79	5,25	63,84	3,48	

ANGUS

LOTE
119



PWM DELMONIO 3194 CONDOR

RGN: TEICB 3194 | HBB: 242451 | NASC.: 17/01/2021

BENJAMIN 1547 ZORZAL LIDER

TRES MARIAS 6301 ZORZAL TE

ERRE TE 383 CONDOR EURO-T/E

TRES MARIAS 9804-T/E

ERRE TE 27 GRINGA TOLUCA-T/E

TRES MARIAS 9296 SALVAJE 8004-T/E

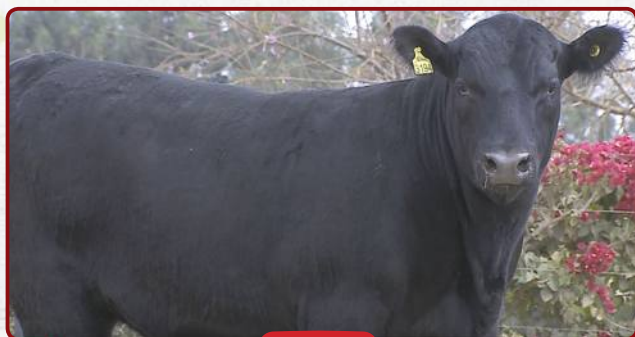

Classificado como Elite no índice Casa Branca e como Eficiente na Prova de Eficiência Alimentar, com excelentes índices para CAR_EGS e medida de gordura subcutânea na costela. Pedigree argentino: sua mãe é uma filha de Zorzal, com linha feminina de Salvaje.

MEDIDAS	
PESO (KG)	CE (CM)
575	42

PROVA DE DESEMPENHO UFLA/CASA BRANCA												
ÍNDICE CASA BRANCA							EFICIÊNCIA ALIMENTAR			CARÇAÇA		
SUBID	SUBIA	SUBIM	SUBIC	ICB	CLASSIFICAÇÃO	CAR_EGS	CLASSIFICAÇÃO	EGP8	EGS	AOL	GIM	
101,04	104,50	115,15	115,80	109,28	★★★	-0,79	★★★	7,3	7,0	67,0	3,4	

ANGUS

LOTE
120



PWM DANIEL 3150 GARDEL

RGN: TEICB 3150 | HBB: 241273 | NASC.: 01/01/2021

TRÊS MARIAS 9989 ZORZALITO 8958 TE

SAV HEAVY HITTER 6347

TRES MARIAS A689 GARDEL

TRES MARIAS 8564 HITTER 02816/1-T/E

TRES MARIAS 9350 SALVAJEE 7722

TRES MARIAS 2816 TOPSY 92 CLON 1

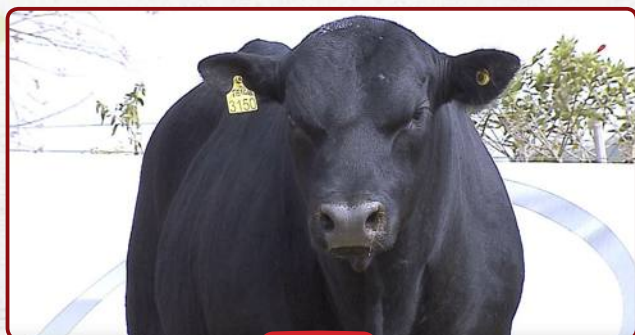

Produto de embrião importado da Cabaña Tres Marias, da Argentina. Filho de TM Gardel, Grande Campeão naquele país, com excelente correção estrutural e volume corporal, aliados à grande massa muscular e pedigree com grande respaldo genético.



MEDIDAS	
PESO (KG)	CE (CM)
579	40

PROVA DE DESEMPENHO UFLA/CASA BRANCA												
ÍNDICE CASA BRANCA							EFICIÊNCIA ALIMENTAR			CARÇAÇA		
SUBID	SUBIA	SUBIM	SUBIC	ICB	CLASSIFICAÇÃO	CAR_EGS	CLASSIFICAÇÃO	EGP8	EGS	AOL	GIM	
98,04	89,58	91,39	106,57	96,58	★	0,79	★	6,3	3,7	61,1	2,3	

ANGUS

LOTE
121



PWM DECALO 3158 GARDEL

RGN: TEICB 3158 | HBB: 241274 | NASC.: 03/01/2021

TRÊS MARIAS 9989 ZORZALITO 8958 TE

SAV HEAVY HITTER 6347

TRES MARIAS A689 GARDEL

TRES MARIAS 8564 HITTER 02816/1-T/E

TRES MARIAS 9350 SALVAJEE 7722

TRES MARIAS 2816 TOPSY 92 CLON 1

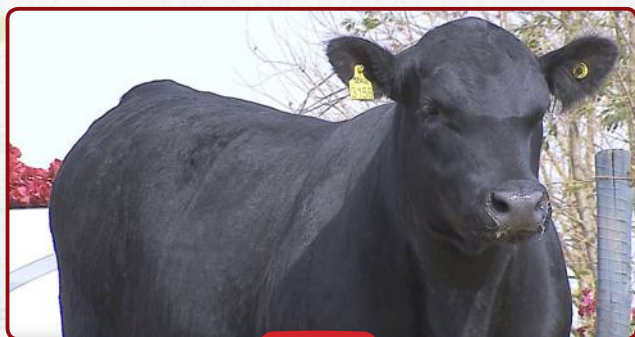

Classificado como Elite no índice Casa Branca. 3ª melhor medida para gordura na garupa, entre os touros Angus do leilão. Produto de embrião importado da Cabaña Tres Marias, da Argentina. Filho de TM Gardel, Grande Campeão naquele país, de excelente correção estrutural e volume corporal, aliados à grande massa muscular e pedigree com grande respaldo genético.



MEDIDAS	
PESO (KG)	CE (CM)
571	40

PROVA DE DESEMPENHO UFLA/CASA BRANCA												
ÍNDICE CASA BRANCA							EFICIÊNCIA ALIMENTAR			CARÇAÇA		
SUBID	SUBIA	SUBIM	SUBIC	ICB	CLASSIFICAÇÃO	CAR_EGS	CLASSIFICAÇÃO	EGP8	EGS	AOL	GIM	
100,60	106,97	110,30	105,36	105,58	★★★	-0,30	★★	8,5	5,3	66,6	2,8	

ANGUS

LOTE

122



PWM DENYS 3159 GARDEL

RGN: TEICB 3159 | HBB: 243429 | NASC.: 03/01/2021

TRÊS MARIAS 9989 ZORZALITO 8958 TE

DON JOSE 176 LIDER 6204 TE

TRES MARIAS A689 GARDEL

TRÊS MARIAS 8668 MAXI 8004

TRES MARIAS 9350 SALVAJEE 7722

TRES MARIAS 8004 TRAVELER 6226 T/E

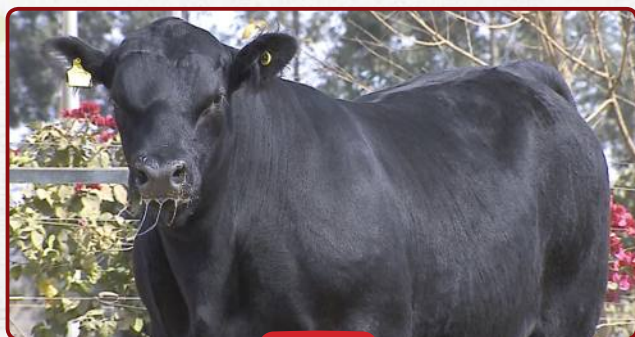

Touro jovem, com muita qualidade e nobreza racial. Produto de embrião importado da Cabaña Tres Marias, da Argentina. Filho de TM Gardel, Grande Campeão naquele país, com excelente correção estrutural e volume corporal, aliados à grande massa muscular e pedigree com grande respaldo genético.

MEDIDAS	
PESO (KG)	CE (CM)
582	47

PROVA DE DESEMPENHO UFLA/CASA BRANCA												
ÍNDICE CASA BRANCA						EFICIÊNCIA ALIMENTAR		CARÇAÇA				
SUBID	SUBIA	SUBIM	SUBIC	ICB	CLASSIFICAÇÃO	CAR_EGS	CLASSIFICAÇÃO	EGP8	EGS	AOL	GIM	
98,90	105,00	100,78	100,37	100,46	★★	0,06	★★	6,3	5,0	67,2	2,6	

ANGUS

LOTE

123



PWM DENTRU 3175 GARDEL

RGN: TEICB 3175 | HBB: 239788 | NASC.: 08/01/2021

TRÊS MARIAS 9989 ZORZALITO 8958 TE

SAV NET WORTH 4200

TRES MARIAS A689 GARDEL

TRES MARIAS 8292 NET WORTH 4850/3

TRES MARIAS 9350 SALVAJEE 7722

TRES MARIAS 4850 WIND E-T/E-CLON 3



Produto de embrião importado da Argentina. Cruzamento de muito sucesso na Tres Marias, com Zorzal na linha paterna e Net Worth na materna. Filho de TM Gardel, Grande Campeão naquele país, com excelente correção estrutural e volume corporal, aliados à grande massa muscular e pedigree com grande respaldo genético.



MEDIDAS	
PESO (KG)	CE (CM)
572	43

PROVA DE DESEMPENHO UFLA/CASA BRANCA												
ÍNDICE CASA BRANCA							EFICIÊNCIA ALIMENTAR			CARÇAÇA		
SUBID	SUBIA	SUBIM	SUBIC	ICB	CLASSIFICAÇÃO	CAR_EGS	CLASSIFICAÇÃO	EGP8	EGS	AOL	GIM	
99,68	87,39	97,02	101,87	97,96	★★	0,47	★★	5,8	5,1	64,9	2,2	

ANGUS

LOTE

124

8º LEILÃO PRIMAVERA
CASA BRANCA

PWM DEUTERIO 3178 GARDEL

RGN: TEICB 3178 | HBB: 239896 | NASC.: 12/01/2021

TRÊS MARIAS 9989 ZORZALITO 8958 TE

SAV NET WORTH 4200

TRES MARIAS A689 GARDEL**TRES MARIAS 8292 NET WORTH 4850/3**

TRES MARIAS 9350 SALVAJEE 7722

TRES MARIAS 4850 WIND E-T/E-CLON 3

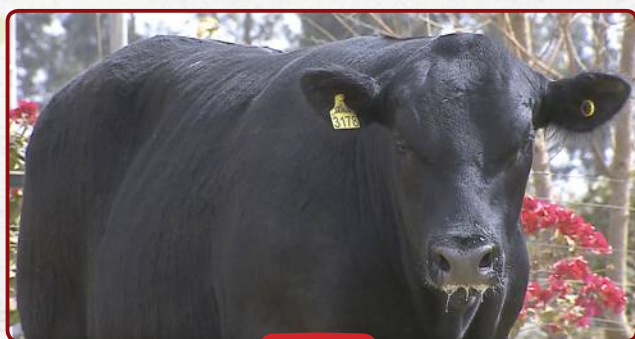

Melhor subíndice para índice de Desempenho, entre os touros Angus do Leilão. Classificado como Eficiente na Prova de Eficiência Alimentar, obtendo o melhor índice para CAR_EGS entre os touros Angus do leilão. Produto de embrião importado da Argentina. Cruzamento de muito sucesso na Tres Marias, com Zorzal na linha paterna e Net Worth na materna. Filho de TM Gardel, Grande Campeão naquele país, com excelente correção estrutural e volume corporal, aliados à grande massa muscular e pedigree com grande respaldo genético. Chamamos a atenção, pois obteve o melhor desempenho entre seus contemporâneos na prova de eficiência alimentar.



MEDIDAS	
PESO (KG)	CE (CM)
550	39

PROVA DE DESEMPENHO UFLA/CASA BRANCA												
ÍNDICE CASA BRANCA						EFICIÊNCIA ALIMENTAR		CARÇAÇA				
SUBID	SUBIA	SUBIM	SUBIC	ICB	CLASSIFICAÇÃO	CAR_EGS	CLASSIFICAÇÃO	EGP8	EGS	AOL	GIM	
105,05	74,11	90,41	99,16	95,66	★	-5,12	★★★	5,7	3,7	55,1	3,2	

PROMEBO DESMAMA								
GND DIRETO			GND MATERNO			DESMAMA		
DEP	AC	%	DEP	AC	%	INDD	AC	%
4,17	0,27	46	0,49	0,07	41	14,07	38	4

ANGUS

LOTE
125



PWM DALARIO 3196 ZORZALITO

RGN: TEICB 3196 | HBB: 245356 | NASC.: 17/01/2021

TRES MARIAS 6301 ZORZAL TE

SAV HEAVY HITTER 6347

TRÊS MARIAS 9989 ZORZALITO 8958 TE

TRES MARIAS 8564 HITTER 02816/1-T/E

TRÊS MARIAS 8958 RADAR 7832 TE

TRES MARIAS 2816 TOPSY 92 CLON 1

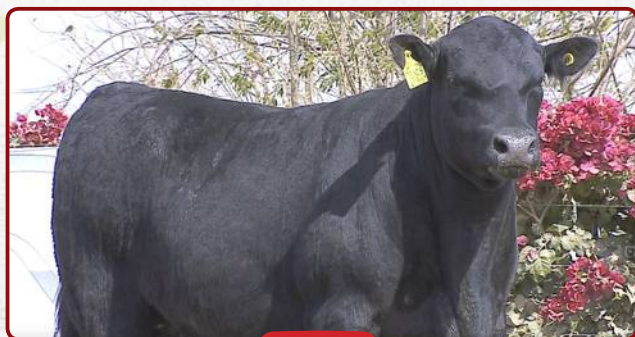

Classificado como Elite no índice Casa Branca, sendo o quarto melhor índice do leilão. Melhor medida para gordura subcutânea na costela e 4º melhor medida para gordura na garupa, entre os touros Angus no leilão. Excelente desempenho nas medidas de ultrassonografia. Embrião importado da Argentina, com muita caracterização racial, tamanho moderado e muita profundidade corporal. Segundo a própria Tres Marias, é um digno sucessor de seu pai Zorzal e seu avô Hornero.

MEDIDAS	
PESO (KG)	CE (CM)
560	40

PROVA DE DESEMPENHO UFLA/CASA BRANCA												
ÍNDICE CASA BRANCA						EFICIÊNCIA ALIMENTAR		CARÇAÇA				
SUBID	SUBIA	SUBIM	SUBIC	ICB	CLASSIFICAÇÃO	CAR_EGS	CLASSIFICAÇÃO	EGP8	EGS	AOL	GIM	
99,38	94,23	127,46	107,19	110,26	★★★	0,74	★	8,4	8,8	68,8	3,8	

ANGUS

LOTE

126



CASA BRANCA AGROPASTORIL | AMANDA C. LAHMANN

PWM COSTEL 3121/2 REMOTO

RGN: CB 3121 | HBB: 236415 | NASC.: 02/11/2020

TRES MARIAS 6301 ZORZAL TE

TRES MARIAS 8155 CANDELERO 7358

PWM REMOTO TEICB1712 ZORZAL

TERRA COSTA TEI153 DURONA CANDELERO 7994

TRÊS MARIAS 8566 CASIMIRO 7390 -T/E

TRES MARIAS 7994 H.HITTER 6810-TE



Pedigree 100% argentino, pois tanto seu pai quanto sua mãe são produtos de embriões importados daquele país.

MEDIDAS	
PESO (KG)	CE (CM)
580	42

PROVA DE DESEMPENHO UFLA/CASA BRANCA												
ÍNDICE CASA BRANCA							EFICIÊNCIA ALIMENTAR			CARÇAÇA		
SUBID	SUBIA	SUBIM	SUBIC	ICB	CLASSIFICAÇÃO	CAR_EGS	CLASSIFICAÇÃO	EGP8	EGS	AOL	GIM	
102,19	89,48	85,46	95,54	93,73	★	-0,26	★★	5,3	3,7	67,4	2,4	

ANGUS

LOTE
127



PWM CATU 3011/2 TEMP

RGN: CB 3011 | HBB: 231486 | NASC.: 10/04/2020

TRES MARIAS 8155 CANDELERO 7358

SAV RENOWN 3439

PWM TEMP 2005 CANDELERO

PWM VIRA 2322 EMBLYNETTE

TRES MARIAS 8564 HITTER 02816/1-T/E

SAV EMBLYNETTE 1006

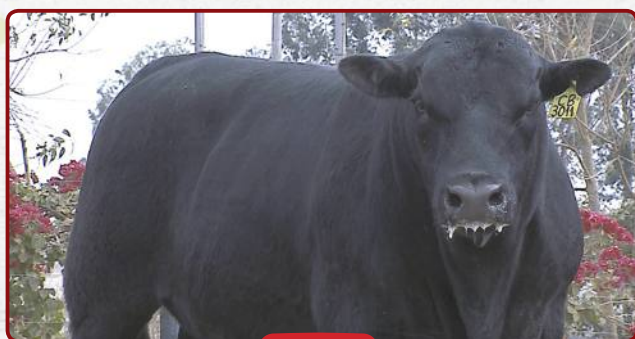

Mãe originada de embrião importado dos Estados Unidos, da renomada Schaff Angus Valley. É uma filha de SAV Renown, um dos reprodutores mais populares da raça. A família materna Emblynette produziu reprodutores como: SAV International, SAV West River, SAV Hesston, SAV 004 Predominant e SAV First Prize, entre tantos outros. Seu pai é o Grande Campeão de Londrina, PWM Temp 2005. Produto de embrião importado da Argentina, Temp é filho do TM Candeler, touro número 1 do sumário do Promebo por vários anos.

MEDIDAS	
PESO (KG)	CE (CM)
663	41

PROVA DE DESEMPENHO UFLA/CASA BRANCA												
ÍNDICE CASA BRANCA							EFICIÊNCIA ALIMENTAR		CARÇAÇA			
SUBID	SUBIA	SUBIM	SUBIC	ICB	CLASSIFICAÇÃO	CAR_EGS	CLASSIFICAÇÃO	EGP8	EGS	AOL	GIM	
98,78	95,00	81,79	102,24	93,15	★	0,03	★	3,69	60,49	2,34	2,34	

ANGUS

LOTE
128



PWM COFRE 3030/2 TEMP

RGN: CB 3030 | HBB: 233241 | NASC.: 29/04/2020

TRES MARIAS 8155 CANDELERO 7358

DON JOSE 176 LIDER 6204 TE

PWM TEMP 2005 CANDELERO

PWM TAMAR 2196 HITTER 7594

TRES MARIAS 8564 HITTER 02816/1-T/E

TRES MARIAS 8212 HITTER 7594 T/E

LEGENDA: # PATHFINDER + EMBRYO TRANSPLANT * PARENTS QUALIFIED

Pedigree 100% argentino. Filho do Grande Campeão de Londrina, PWM Temp 2005. Produto de embrião importado da Argentina, Temp é filho do TM Candeler, touro número 1 do sumário do Promebo por vários anos.

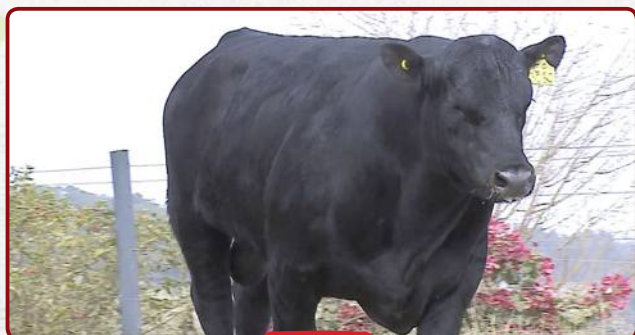

MEDIDAS	
PESO (KG)	CE (CM)
622	39

PROVA DE DESEMPENHO UFLA/CASA BRANCA												
ÍNDICE CASA BRANCA						EFICIÊNCIA ALIMENTAR		CARÇAÇA				
SUBID	SUBIA	SUBIM	SUBIC	ICB	CLASSIFICAÇÃO	CAR_EGS	CLASSIFICAÇÃO	EGP8	EGS	AOL	GIM	
99,26	93,45	101,83	87,69	97,26	★	0,33	★	6,29	4,18	67,68	3,65	

ANGUS**LOTE
129****PWM CURDO 3032/2 TEMP**

RGN: CB 3032 | HBB: 233242 | NASC.: 30/04/2020

TRES MARIAS 8155 CANDELERO 7358

SAV RESOURCE 1441

PWM TEMP 2005 CANDELERO**EPV BLACKBIRD 1742**

TRES MARIAS 8564 HITTER 02816/1-T/E

S2 NEW DESIGN 11016 CONNEALY ANSWER 71



Classificado como Elite no índice Casa Branca. Filho do Grande Campeão de Londrina, PWM Temp 2005. Produto de embrião importado da Argentina, Temp é filho do TM Candelerio, touro número 1 do sumário do Promebo por vários anos. Linha feminina argentina, com muita consistência genética.

MEDIDAS		PROVA DE DESEMPENHO UFLA/CASA BRANCA													
PESO (KG)	CE (CM)	ÍNDICE CASA BRANCA						EFICIÊNCIA ALIMENTAR		CARÇAÇA					
		SUBID	SUBIA	SUBIM	SUBIC	ICB	CLASSIFICAÇÃO	CAR_EGS	CLASSIFICAÇÃO	EGP8	EGS	AOL	GIM		
678	45	97,88	113,34	99,57	108,44	102,13	★★★	0,58	★	6,81	3,80	68,55	2,58		

PROMEBO																	
GND DIRETO			GND MATERNO		PD		GDS			GNS		PE					
DEPd	AC	%	DEPm	AC	DEP	%	DEP	AC	%	DEP	%	DEP	AC	%	INDF	%	D
4,88	0,24	31	-0,49	0,08	0,16	31	5,4	0,17	18	10,28	23	1,12	0,18	2	23,46	11	2

ANGUS

LOTE
130



PWM CARVER 3128/3 TEMP

RGN: CB 3128 | HBB: 236406 | NASC.: 30/11/2020

TRES MARIAS 8155 CANDELERO 7358

SAV PUREBRED 4896

PWM TEMP 2005 CANDELERO

PWM TEPID 2134 REALEZA

TRES MARIAS 8564 HITTER 02816/1-T/E

PWM REALEZA 1558 LIDER

LEGENDA: # PATHFINDER + EMBRYO TRANSPLANT * PARENTS QUALIFIED

Classificado como Elite no índice Casa Branca. Quarta maior medida para Área de Olho de Lombo, entre os touros Angus do leilão.

Pedigree que mescla os plantéis consagrados na Argentina, Tres Marias, e nos Estados Unidos, Schaff Angus Valley.



MEDIDAS	
PESO (KG)	CE (CM)
583	40

PROVA DE DESEMPENHO UFLA/CASA BRANCA												
ÍNDICE CASA BRANCA							EFICIÊNCIA ALIMENTAR			CARÇAÇA		
SUBID	SUBIA	SUBIM	SUBIC	ICB	CLASSIFICAÇÃO	CAR_EGS	CLASSIFICAÇÃO	EGP8	EGS	AOL	GIM	
101,11	99,93	105,55	105,36	103,23	★★★	-0,28	★★	6,3	5,3	82,9	1,6	

ANGUS

LOTE
131



DON LÉO 4743 DE SANTA BARBARA

RGN: 4743 | HBB: 235057 | NASC.: 01/07/2020

SANFER PERFORMA 941

TRES MARIAS 8155 CANDELERO

BLACK PRINCE 11999 DON LEO

MAMIE CHARMOSA 3614 DE SANTA BARBARA

BLACK PRINCESS 10048 ANNIE TE

MAMIE 3406 NET WORTH DE SANTA BARBARA

LEGENDA: # PATHFINDER + EMBRYO TRANSPLANT * PARENTS QUALIFIED

Linha feminina com a presença de Tres Marias Zorzal!

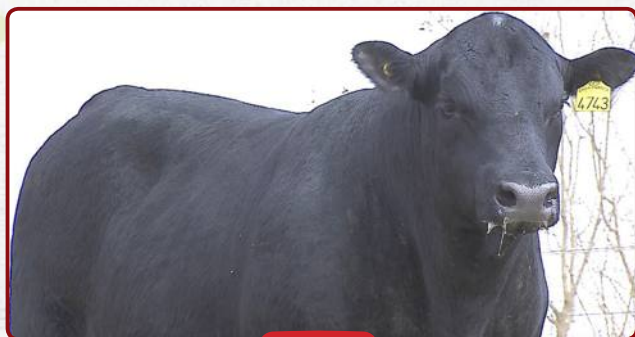

MEDIDAS	
PESO (KG)	CE (CM)
773	47

PROVA DE DESEMPENHO UFLA/CASA BRANCA												
ÍNDICE CASA BRANCA						EFICIÊNCIA ALIMENTAR		CARÇAÇA				
SUBID	SUBIA	SUBIM	SUBIC	ICB	CLASSIFICAÇÃO	CAR_EGS	CLASSIFICAÇÃO	EGP8	EGS	AOL	GIM	
99,46	110,72	85,74	84,00	92,69	★	0,11	★★	5,22	3,66	55,09	2,81	

MATRIZES ANGUS

PROVA DE DESEMPENHO UFLA/CASA BRANCA

ÍNDICE CASA BRANCA: ICB = 35% SUBID + 10% SUBIA + 35% SUBIC + 20% SUBIM	
ICB	Índice Casa Branca
SUBID	Sub-índice Desempenho
SUBIA	Sub-índice Adaptabilidade
SUBIM	Sub-índice Morfologia
SUBIC	Sub-índice Carcaça
CLASSIFICAÇÃO	
★★★	Elite
★★	Superior
★	Padrão

EFICIÊNCIA ALIMENTAR CAR_EGS = Consumo Alimentar Residual ponderado pela EGS	
CLASSIFICAÇÃO	
★★★	Eficiente
★★	Intermediário
★	Padrão

AVALIAÇÃO DE ULTRASSONOGRAFIA DE CARÇAÇA		
EGP8	Espessura de gordura subcutânea na garupa	mm
EGS	Espessura de gordura subcutânea entre 12ª e 13ª costela	mm
AOL	Área de Olho de Lombo	cm ²
GIM	Gordura Intramuscular (Marmoreio)	%



ANGUS

LOTE

401



PWM CHERRY 3047 PRECIOUS

RGN: TEICB 3047 | HBB: 240124 | NASC.:24/05/2020

CONNEALY STIMULUS 8419

AAA #*16205004

CONNEALY 044 062

AAA #14528078

CONNEALY SPUR

AAA #*17304082

PRECIOUS OF CONANGA 0484

AAA 16750363

JAZZA OF CONANGA 8594

AAA #16207100

PRECIOUS PIE OF CONANGA 6134

AAA 13447153

LEGENDA: # PATHFINDER + EMBRYO TRANSPLANT * PARENTS QUALIFIED



Registrada na AAA +*19761978.

Prova genômica feita pela AAA: Angus GS.

Produto de embrião importado dos USA, diretamente da Connealy Angus.

TOP 3% para peso à desmama.

TOP 10% para peso ao ano.

TOP 15% para facilidade de parto maternal.

TOP 15% para peso de carcaça.

Excelente prova genômica!

Pedigree que também a credencia a ser doadora no mais exigente dos plantéis. Irmã materna do reprodutor de central nos USA, Connealy Greeley. Sua mãe é uma matriz de excelente capacidade corporal, forte, volumosa e de ossatura muito forte. Seu pai é o mundialmente respeitado Connealy Spur, reprodutor *pathfinder*, TOP 20% para peso de desmama (com 94% de acurácia), 20% para peso ao ano, 10% para circunferência escrotal, 25% para peso de carcaça e 30% para marmoreio. Reprodutor largamente utilizado na América do Norte, principalmente pela alta confiabilidade em sua prova genômica.

Segue prenhe do Exar Stud 4658B, com previsão de parto para abril/2023.

PRODUCTION												MATERNAL						
CED	BW	WW	YW	RADG	DMI	YH	SC	Doc	Claw	Angle	PAP	HP	CEM	Milk	MkH	MW	MH	\$EN
Acc	Acc	Acc	Acc	Acc	Acc	Acc	Acc	Acc	Acc	Acc	Acc	Acc	Acc	Acc	MkD	Acc	Acc	%
%	%	%	%	%	%	%	%	%	%	%	%	%	%	%		%	%	%
Prog	Prog	Prog	Prog	Prog	Prog	Prog	Prog	Prog	Prog	Prog	Prog	Daus	Daus			Prog	Prog	
+5	+4.1	+86	+136	+20	+1.84	+1.4	+1.62	+25	+67	+36	+2.72	+12.8	+12	+23	-	+84	+1.3	-28
.32	.46	.41	.37	.27	.27	.41	.39	.34	.27	.27	.24	.23	.31	.33		.34	.34	
60%	95%	3%	10%	85%	95%	1%	10%	20%	95%	5%	85%	40%	15%	75%		30%	2%	85%

CARCASS						\$VALUES					
CW	Marb	RE	Fat	Carc Grp	Usnd Grp	\$M	\$W	\$F	\$G	\$B	\$C
Acc	Acc	Acc	Acc	Prog	Prog						
%	%	%	%			%	%	%	%	%	%
+65	+30	+68	-.018			+75	+72	+95	+40	+135	+250
.36	.33	.33	.29	-	-						
15%	85%	40%	15%			20%	10%	25%	70%	55%	40%

ANGUS

LOTE

402



PWM BALAD 2792 EMBLYNETTE

RGN: TEICB 2792 | HBB: 226100 | NASC.: 21/07/2019

SAV HARVESTOR 0338

AAA #*16687737

SAV NET WORTH 4200

AAA #14739204

SAV INTERNATIONAL 2020

AAA #*17318795



SAV EMBLYNETTE 8412

AAA #*16117571

SAV EMBLYNETTE 5483

AAA #*15126694

SAV EMBLYNETTE 7261

AAA #12819837

LEGENDA: # PATHFINDER + EMBRYO TRANSPLANT * PARENTS QUALIFIED



Registrada na AAA +*19522516.

Prova genômica feita pela AAA: Angus GS.

Produto de embrião importado dos USA, diretamente da Schaff Angus Valley.

Excelente fêmea jovem, muito equilibrada e harmoniosa.

Rara oportunidade de se adquirir fêmea 100% SAV.

Filha de SAV International 2020, cuja progênie tem muita consistência, sendo considerado um verdadeiro "Beef Bull", pela sua conformação, estrutura, carcaça e aprumos perfeitos. Seus filhos apresentam grande AOL. Muito utilizado ao redor do mundo, tem 5 gerações *pathfinders* da família Emblynette. PWM Balad tem a família Emblynette tanto na linha paterna quanto na materna.

Segue prenhe do SAV Seedstock 4838, com previsão de parto para setembro/2022.

PROMEBO																		
GND DIRETO			GND MATERNO			PD		GDS			GNS		PE					
DEPd	AC	%	DEPm	AC	%	DEP	%	DEP	AC	%	DEP	%	DEP	AC	%	INDF	%	D
4,54	0,29	32	0,77	0,09	32	0	83	3,36	0,22	34	7,9	32	0,40p	0,2	31	12,59	34	4

PRODUCTION												MATERNAL						
CED	BW	WW	YW	RADG	DMI	YH	SC	Doc	Claw	Angle	PAP	HP	CEM	Milk	MkH	MW	MH	\$EN
Acc	Acc	Acc	Acc	Acc	Acc	Acc	Acc	Acc	Acc	Acc	Acc	Acc	Acc	Acc	MkD	Acc	Acc	%
%	%	%	%	%	%	%	%	%	%	%	%	%	%	%	%	%	%	%
Prog	Prog	Prog	Prog	Prog	Prog	Prog	Prog	Prog	Prog	Prog	Prog	Daus	Daus	Daus		Prog	Prog	
+1	+2.5	+50	+82	+1.16	+5.2	+5	+4.5	+9	+4.8	+4.4	-9.7	+8.9	+2	+28	-	+21	+0	-1
.31	.45	.39	.35	.29	.29	.40	.37	.34	.26	.26	.18	.21	.31	.33		.35	.36	
90%	80%	80%	90%	95%	20%	55%	75%	85%	40%	30%	10%	85%	95%	35%		95%	85%	15%

CARCASS						\$VALUES					
CW	Marb	RE	Fat	Carc Grp	Usnd Grp	\$M	\$W	\$F	\$G	\$B	\$C
Acc	Acc	Acc	Acc	Prog	Prog	%	%	%	%	%	%
%	%	%	%								
+25	+1.12	+7.0	+0.031			+57	+52	+60	+28	+87	+170
.36	.33	.33	.29	-	-						
95%	95%	40%	80%			70%	60%	95%	95%	95%	95%

ANGUS**LOTE****403**

PWM BRIGIDA 2805 ELBA

RGN: TEICB 2805 | HBB: 226216 | NASC.: 27/07/2019

A A R T E N X 7008 S A

AAA #*15719841

S A V N E T W O R T H 4200

AAA #14739204

S A V T E X T B O O K 5115

AAA #*18259990

X**S A V E L B A 7447**

AAA 15688366

S A V M A D A M E P R I D E 3304

AAA #*17556278

S A V E L B A 4236

AAA 14739177

LEGENDA: # PATHFINDER + EMBRYO TRANSPLANT * PARENTS QUALIFIED



Registrada na AAA #*19517334.

Prova genômica feita pela AAA: Angus GS.

Produto de embrião importado dos USA.

Pedigree 100% SAV!

A família Elba é uma das fundadoras do plantel SAV e produziu, entre outros, os reprodutores SAV Right Way 3670 e SAV Peacemaker 3179. Sua 3ª mãe, SAV Elba 1094, é descrita por Kelly Schaff como uma "lendária ícone da raça".

Segue inseminada do PWM CABOT 3108 TEN X, desde 17/08/2022.

PRODUCTION												MATERNAL						
CED	BW	WW	YW	RADG	DMI	YH	SC	Doc	Claw	Angle	PAP	HP	CEM	Milk	MkH	MW	MH	\$EN
Acc	Acc	Acc	Acc	Acc	Acc	Acc	Acc	Acc	Acc	Acc	Acc	Acc	Acc	Acc	MkD	Acc	Acc	%
%	%	%	%	%	%	%	%	%	%	%	%	%	%	%		%	%	%
Prog	Prog	Prog	Prog	Prog	Prog	Prog	Prog	Prog	Prog	Prog	Prog	Daus	Daus	%		Prog	Prog	%
+5	+1.9	+58	+107	+26	+1.00	+4	+1.51	+12	+36	+42	+40	+10.1	+6	+29	-	+48	-.1	-14
.32	.50	.42	.36	.30	.30	.41	.39	.35	.25	.25	.25	.20	.28	.30		.35	.38	
60%	65%	60%	50%	40%	50%	70%	15%	80%	10%	20%	30%	70%	75%	25%		70%	90%	45%

CARCASS						\$VALUES					
CW	Marb	RE	Fat	Carc Grp	Usnd Grp	\$M	\$W	\$F	\$G	\$B	\$C
Acc	Acc	Acc	Acc	Prog	Prog	%	%	%	%	%	%
%	%	%	%								
+33	+49	+29	+0.31	-	-	+62	+58	+74	+39	+113	+209
.38	.35	.35	.31								
85%	65%	95%	80%			55%	40%	75%	75%	85%	80%

ANGUS**LOTE****404****PWM CAXTNI 3016 MAD PRIDE**

RGN: TEICB 3016 | HBB: 233614 | NASC.: 12/04/2020

A A R T E N X 7008 S A

AAA #*15719841

S A V N E T W O R T H 4200

AAA #14739204

S A V T E X T B O O K 5115

AAA #*18259990

X**S A V M A D A M E P R I D E 8588**

AAA #*16117684

S A V M A D A M E P R I D E 3304

AAA #*17556278

S A V M A D A M E P R I D E 0075

AAA 13592871

LEGENDA: # PATHFINDER + EMBRYO TRANSPLANT * PARENTS QUALIFIED

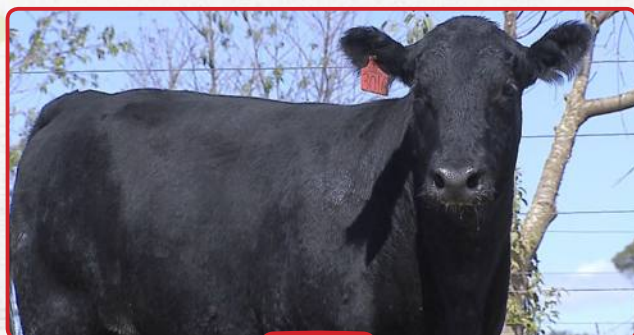

Registrada na AAA #*19725633.

Prova genômica feita pela AAA: Angus GS.

Atenção para a oferta: sua mãe é irmã materna de inúmeros touros de central, inclusive do recordista mundial SAV America 8018, cuja jovem progênie vem se destacando mundialmente. Neta materna da matriarca da raça, SAV Madame Pride 0075!

Segue prenhe do GAR Drive, com previsão de parto para abril/2023.

PRODUCTION												MATERNAL						
CED	BW	WW	YW	RADG	DMI	YH	SC	Doc	Claw	Angle	PAP	HP	CEM	Milk	MkH	MW	MH	\$EN
Acc	Acc	Acc	Acc	Acc	Acc	Acc	Acc	Acc	Acc	Acc	Acc	Acc	Acc	Acc	MkD	Acc	Acc	%
%	%	%	%	%	%	%	%	%	%	%	%	%	%	%	%	%	%	%
Prog	Prog	Prog	Prog	Prog	Prog	Prog	Prog	Prog	Prog	Prog	Prog	Daus	Daus	Daus		Prog	Prog	
+7	+1.7	+55	+91	+22	+54	+4	+2.31	-3	+42	+42	-.27	+12.2	+7	+21	-	+43	+1	-8
.29	.45	.38	.33	.27	.27	.38	.36	.31	.23	.23	.21	.18	.25	.27		.31	.34	
45%	60%	70%	80%	75%	20%	70%	1%	95%	20%	20%	20%	50%	65%	85%		75%	80%	30%

CARCASS						\$VALUES					
CW	Marb	RE	Fat	Carc Grp	Usnd Grp	\$M	\$W	\$F	\$G	\$B	\$C
Acc	Acc	Acc	Acc	Prog	Prog	%	%	%	%	%	%
%	%	%	%								
+30	+.37	+.55	+.005	-	-	+58	+50	+70	+39	+109	+199
.35	.31	.32	.28								
90%	80%	60%	45%			65%	65%	85%	75%	90%	90%

ANGUS

LOTE

405



PWM CELIA 3061 Q MOTHER

RGN: TEICB 3061 | HBB: 235999 | NASC.: 12/06/2020

A A R T E N X 7008 S A
AAA #*15719841

SINCLAIR FORTUNATE SON
AAA #*16648841

S A V T E X T B O O K 5115
AAA #*18259990

SINCLAIR Q MOTHER 3D8 0G5
AAA #*17477159

S A V M A D A M E P R I D E 3304
AAA #*17556278

SINCLAIR Q MOTHER 0G5 6P83
AAA 16650204

LEGENDA: # PATHFINDER + EMBRYO TRANSPLANT * PARENTS QUALIFIED



Registrada na AAA #*19771014.
Prova genômica feita pela AAA: Angus GS.
Produto de embrião importado dos USA.
TOP 30% para peso ao nascer.
Pedigree que mescla dois importantes plantéis dos Estados Unidos: Schaff Angus Valley na linhagem paterna e Sinclair na linhagem materna. Seus dois avós são reprodutores *pathfinder*.
Segue inseminada do PWM CABOT 3108 TEN X, desde 17/08/2022.

PROVA DE DESEMPENHO UFLA/CASA BRANCA													
ÍNDICE CASA BRANCA						EFICIÊNCIA ALIMENTAR				CARÇAÇA			
SUBID	SUBIA	SUBIM	SUBIC	ICB	CLASSIFICAÇÃO	CAR_EGS	CLASSIFICAÇÃO			EGP8	EGS	AOL	GIM
101,77	82,53	118,66	91,01	103,61	★★★	-0,43	★★			12,02	9,01	74,22	8,78

PRODUCTION												MATERNAL						
CED	BW	WW	YW	RADG	DMI	YH	SC	Doc	Claw	Angle	PAP	HP	CEM	Milk	MkH	MW	MH	\$EN
Acc	Acc	Acc	Acc	Acc	Acc	Acc	Acc	Acc	Acc	Acc	Acc	Acc	Acc	Acc	MkD	Acc	Acc	%
%	%	%	%	%	%	%	%	%	%	%	%	%	%	%	%	%	%	%
Prog	Prog	Prog	Prog	Prog	Prog	Prog	Prog	Prog	Prog	Prog	Prog	Daus	Daus	%	%	Prog	Prog	%
+7	+4	+58	+102	+1.17	+1.56	-2	+1.35	+11	+42	+45	-.21	+10.9	+4	+24	-	+26	-.5	-1
.29	.47	.39	.34	.27	.27	.39	.36	.31	.23	.23	.21	.18	.24	.27		.33	.35	
45%	30%	60%	60%	95%	85%	95%	20%	80%	20%	35%	20%	65%	90%	65%		90%	95%	15%

CARCASS						\$VALUES					
CW	Marb	RE	Fat	Carc Grp	Usnd Grp	\$M	\$W	\$F	\$G	\$B	\$C
Acc	Acc	Acc	Acc	Prog	Prog	%	%	%	%	%	%
%	%	%	%								
+31	+45	+50	+052			+70	+60	+63	+39	+102	+202
.35	.32	.32	.28	-	-						
85%	70%	70%	95%			30%	35%	95%	75%	95%	85%

ANGUS**LOTE****406****PWM DYNAR 3217 PRIMROSE**

RGN: TEICB 3217 | HBB: 243035 | NASC.: 04/02/2021

A A R T E N X 7008 S A
AAA #*15719841N B A R S H A D O W X 4124
AAA 12128600**S A V T E X T B O O K 5115**
AAA *18259990**S I N C L A I R P R I M R O S E 6S5 4P31**
AAA *15366559S A V M A D A M E P R I D E 3304
AAA *17556278S I N C L A I R P R I M R O S E 4P31 D011
AAA 14774338

LEGENDA: # PATHFINDER + EMBRYO TRANSPLANT * PARENTS QUALIFIED



Registrada na AAA +20025639.
 Produto de embrião importado dos USA.
 TOP 15% para facilidade de parto maternal.
 TOP 35% para peso ao nascer.
 Pedigree materno 100% Sinclair e NBar, tendo inclusive a presença de Emulation EXT,
 pai entre outros de Leachman Saugahatchee.
 Segue prenhe do SAV Elation 7899, com previsão de parto para abril/2023.

PRODUCTION												MATERNAL						
CED	BW	WW	YW	RADG	DMI	YH	SC	Doc	Claw	Angle	PAP	HP	CEM	Milk	MkH	MW	MH	\$EN
Acc	Acc	Acc	Acc	Acc	Acc	Acc	Acc	Acc	Acc	Acc	Acc	Acc	Acc	Acc	MkD	Acc	Acc	%
%	%	%	%	%	%	%	%	%	%	%	%	%	%	%		%	%	%
Prog	Prog	Prog	Prog	Prog	Prog	Prog	Prog	Prog	Prog	Prog	Prog	Daus	Daus	%		Prog	Prog	%
I+6	I+.6	I+47	I+81	I+.18	I+.65	I+.1	I+.81	I+10	I+.53	I+.48	I+.96	I+10.9	I+12	I+24	-	I+22	I-.3	+1
.05	.05	.05	.05	.05	.05	.05	.05	.05	.05	.05	.05	.05	.05	.05		.05	.05	
55%	35%	85%	90%	95%	25%	90%	55%	85%	65%	50%	45%	65%	15%	65%		95%	95%	10%

CARCASS						\$VALUES					
CW	Marb	RE	Fat	Carc Grp	Usnd Grp	\$M	\$W	\$F	\$G	\$B	\$C
Acc	Acc	Acc	Acc	Prog	Prog	%	%	%	%	%	%
%	%	%	%								
I+27	I+.28	I+.29	I+.032	-	-	+61	+48	+67	+29	+97	+187
.05	.05	.05	.05								
90%	85%	95%	80%			55%	75%	90%	90%	95%	95%

ANGUS

LOTE

407



PWM DEDEEE 3230/2 VALA

RGN: CB 3230 | HBB: 242023 | NASC.: 02/04/2021

A A R T E N X 7008 S A
AAA #*15719841

CONNEALY EARNAN 076E
AAA #*16969555

S A V T E X T B O O K 5115
AAA *18259990

P W M V A L A 2352 E D E E N A
AAA +*18918592

S A V M A D A M E P R I D E 3304
AAA *17556278

E D E E N A O F C O N A N G A 86C
AAA *16204842

LEGENDA: # PATHFINDER + EMBRYO TRANSPLANT * PARENTS QUALIFIED

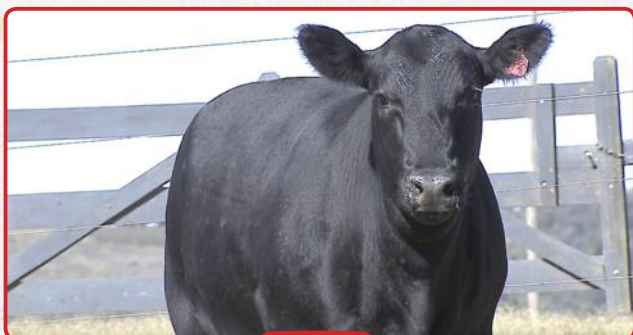

Registrada na AAA 20066566.
TOP 15% para peso ao nascer.
Sua mãe é um produto de embrião importado dos USA, diretamente da Connealy Angus. Sua avó materna é mãe e irmã de reprodutores de central nos USA: C. Tobin 86C e C. Army. Neta materna de Connealy Earnan 076E, dos melhores touros já produzidos por aquele estabelecimento.



PROMEBO DESMAMA								
GND DIRETO			GND MATERNO			DESMAMA		
DEP	AC	%	DEP	AC	%	INDD	AC	%
6,26	0,23	24	0,61	0,04	38	16,65	29	3

PRODUCTION												MATERNAL						
CED	BW	WW	YW	RADG	DMI	YH	SC	Doc	Claw	Angle	PAP	HP	CEM	Milk	MkH	MW	MH	\$EN
Acc	Acc	Acc	Acc	Acc	Acc	Acc	Acc	Acc	Acc	Acc	Acc	Acc	Acc	Acc	MkD	Acc	Acc	%
%	%	%	%	%	%	%	%	%	%	%	%	%	%	%	%	%	%	%
Prog	Prog	Prog	Prog	Prog	Prog	Prog	Prog	Prog	Prog	Prog	Prog	Daus	Daus	%	%	Prog	Prog	%
+8	-.5	+62	+112	I+.26	I+1.21	I+.3	I+1.57	I+13	I+.50	I+.48	I+.77	I+11.6	+8	+27	-	I+64	I+0	-19
.18	.31	.25	.21	.05	.05	.05	.05	.05	.05	.05	.05	.05	.10	.12	-	.05	.05	
35%	15%	45%	40%	40%	65%	80%	15%	75%	50%	50%	40%	55%	55%	40%		50%	85%	60%

CARCASS						\$VALUES					
CW	Marb	RE	Fat	Carc Grp	Usnd Grp	\$M	\$W	\$F	\$G	\$B	\$C
Acc	Acc	Acc	Acc	Prog	Prog	%	%	%	%	%	%
%	%	%	%								
I+38	I+.53	I+.27	I+.013	-	-	+59	+60	+75	+42	+118	+212
.05	.05	.05	.05								
75%	60%	95%	55%			65%	35%	70%	65%	80%	80%

ANGUS

LOTE

409



CASA BRANCA AGROPASTORIL | CLAUDNEY JOSÉ BARBOSA

PWM DRIELLE 3334/2 VEKA

RGN: CB 3334 | HBB: 243803 | NASC.: 03/06/2021

A A R T E N X 7008 S A

AAA #*15719841

CONNEALY BIG MONEY

AAA #17888826

S A V T E X T B O O K 5115

AAA *18259990

P W M V E K A 2356 B E C K A L E E N A

AAA +*18969855

S A V M A D A M E P R I D E 3304

AAA *17556278

B E C K A L E E N A O F C O N A N G A 312E

AAA *17837475

LEGENDA: # PATHFINDER + EMBRYO TRANSPLANT * PARENTS QUALIFIED



Registrada na AAA 20167730.

TOP 30% para peso à desmama.

TOP 30% para peso ao ano.

TOP 20% para facilidade de parto maternal.

Sua mãe é um produto de embrião importado dos USA, diretamente da Connealy Angus. Sua avó materna é irmã materna do mundialmente famoso Connealy Confidence.



PROMEBO DESMAMA								
GND DIRETO			GND MATERNO			DESMAMA		
DEP	AC	%	DEP	AC	%	INDD	AC	%
8,32	0,20	10	1,08	0,03	25	24,17	11	2

PRODUCTION												MATERNAL						
CED	BW	WW	YW	RADG	DMI	YH	SC	Doc	Claw	Angle	PAP	HP	CEM	Milk	MkH	MW	MH	\$EN
Acc	Acc	Acc	Acc	Acc	Acc	Acc	Acc	Acc	Acc	Acc	Acc	Acc	Acc	Acc	MkD	Acc	Acc	%
%	%	%	%	%	%	%	%	%	%	%	%	%	%	%		%	%	
Prog	Prog	Prog	Prog	Prog	Prog	Prog	Prog	Prog	Prog	Prog	Prog	Daus	Daus	%		Prog	Prog	
I+8	I+1.3	I+67	I+120	I+.26	I+1.31	I+.4	I+.95	I+18	I+.52	I+.42	I+.21	I+11.8	I+11	I+23	-	I+60	I+.2	-16
.05	.05	.05	.05	.05	.05	.05	.05	.05	.05	.05	.05	.05	.05	.05		.05	.05	
35%	55%	30%	30%	40%	70%	70%	45%	50%	60%	20%	25%	55%	20%	75%		60%	70%	50%

CARCASS						\$VALUES					
CW	Marb	RE	Fat	Carc Grp	Usnd Grp	\$M	\$W	\$F	\$G	\$B	\$C
Acc	Acc	Acc	Acc	Prog	Prog	%	%	%	%	%	%
%	%	%	%								
I+40	I+.42	I+.74	I-.003	-	-	+68	+62	+80	+45	+125	+230
.05	.05	.05	.05								
70%	75%	35%	30%			35%	30%	60%	60%	70%	60%

ANGUS

LOTE

410



CLAUDNEY JOSÉ BARBOSA

PWM BAZHO 2933 BLK CREESA

RGN: TEICB 2933 | HBB: 230498 | NASC.: 22/12/2019

A A R T E N X 7008 S A
AAA #*15719841

G A R G R I D M A K E R
AAA #*13254554

S A V T E N S P E E D 3022
AAA #*17633563

B L A C K C R E E S A O F C O N A N G A 5332
AAA 14527943

S A V M A D A M E P R I D E 1134
AAA #16928514

B L A C K C R U S T O F C O N A N G A
AAA 12434383

LEGENDA: # PATHFINDER + EMBRYO TRANSPLANT * PARENTS QUALIFIED



Registrada na AAA +*19671716.
Prova genômica feita pela AAA: Angus GS.
Excepcional oferta!
Fêmea "Targeting the Brand".
TOP 20% para facilidade de parto.
TOP 20% para peso ao nascer.
TOP 40% para marmoreio.
Produto de embrião importado dos USA, diretamente da Connealy Angus. Irmã de dois reprodutores de central nos Estados Unidos: Connealy Stimulus 8419, da ABS, e de Connealy Badlands, da Genex. Tipo, pedigree, prova genômica e aval da AAA para produzir carne Certified Angus Beef!
Segue parida de fêmea (CB 3548), desde 10/08/2022, do GAR Drive.



PROMEBO																		
GND DIRETO			GND MATERNO			PD		GDS			GNS		PE					
DEPd	AC	%	DEPm	AC	%	DEP	%	DEP	AC	%	DEP	%	DEP	AC	%	INDF	%	D
1,54	0,28	66	0,37	0,06	43	0,06	62	5,81	0,21	14	7,34	35	0,14p	0,19	58	8,09	50	5

PRODUCTION												MATERNAL						
CED	BW	WW	YW	RADG	DMI	YH	SC	Doc	Claw	Angle	PAP	HP	CEM	Milk	MkH	MW	MH	SEN
Acc	Acc	Acc	Acc	Acc	Acc	Acc	Acc	Acc	Acc	Acc	Acc	Acc	Acc	Acc	MkD	Acc	Acc	%
%	%	%	%	%	%	%	%	%	%	%	%	%	%	%	%	%	%	%
Prog	Prog	Prog	Prog	Prog	Prog	Prog	Prog	Prog	Prog	Prog	Prog	Daus	Daus	Daus		Prog	Prog	
+10	-.3	+48	+85	+18	+90	+3	+02	+16	+63	+56	+3.38	+9.7	+6	+24	-	+14	+1	+4
.34	.49	.43	.39	.31	.31	.44	.40	.36	.28	.28	.24	.26	.33	.36		.38	.40	
20%	20%	85%	85%	95%	40%	80%	95%	60%	95%	85%	90%	75%	75%	65%		95%	80%	10%

CARCASS						\$VALUES					
CW	Marb	RE	Fat	Carc Grp	Usnd Grp	\$M	\$W	\$F	\$G	\$B	\$C
Acc	Acc	Acc	Acc	Prog	Prog	%	%	%	%	%	%
%	%	%	%								
+21	+71	+56	+006			+58	+51	+60	+55	+115	+207
.40	.37	.37	.33	-	-						
95%	40%	60%	45%			65%	65%	95%	35%	80%	85%

ANGUS

LOTE

411



PWM CLAIR 3101 PRIMROSE

RGN: TEICB 3101 | HBB: 236370 | NASC.: 16/07/2020

MYTTY IN FOCUS

AAA #*13880818

N BAR SHADOW X4124

AAA 12128600

A A R TEN X 7008 S A

AAA #*15719841

SINCLAIR PRIMROSE 6S5 4P31

AAA *15366559

A A R LADY KELTON 5551

AAA #15151449

SINCLAIR PRIMROSE 4P31 D011

AAA 14774338

LEGENDA: # PATHFINDER + EMBRYO TRANSPLANT * PARENTS QUALIFIED

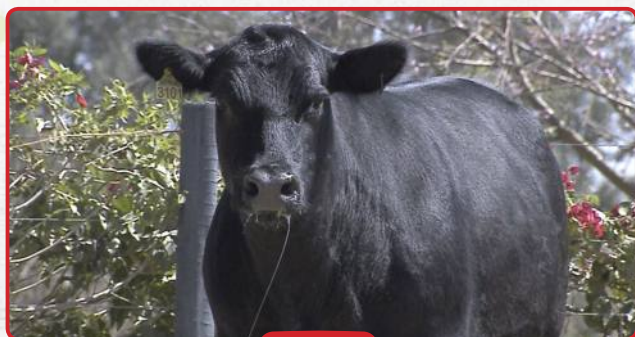

Registrada na AAA +*19817985.
 Prova genômica feita pela AAA: Angus GS.
 TOP 20% para peso ao nascer.
 TOP 4% para facilidade de parto maternal.
 Produto de embrião importado dos USA.
 Pedigree de muita qualidade, pois é filha de Ten X em linha feminina da Sinclair.
 Segue prenhe do SS Identified 7, com previsão de parto para outubro/2022.

PROMEBO																		
GND DIRETO			GND MATERNO			PD		GDS			GNS		PE					
DEPd	AC	%	DEPm	AC	%	DEP	%	DEP	AC	%	DEP	%	DEP	AC	%	INDF	%	D
2,96	0,26	55	0,75	0,05	32	0,04	73	0,02	0,2	78	2,98	67	0,28p	0,16	46	5,42	65	7

PRODUCTION												MATERNAL						
CED	BW	WW	YW	RADG	DMI	YH	SC	Doc	Claw	Angle	PAP	HP	CEM	Milk	MkH	MW	MH	\$EN
Acc	Acc	Acc	Acc	Acc	Acc	Acc	Acc	Acc	Acc	Acc	Acc	Acc	Acc	Acc	MkD	Acc	Acc	%
%	%	%	%	%	%	%	%	%	%	%	%	%	%	%	%	%	%	%
Prog	Prog	Prog	Prog	Prog	Prog	Prog	Prog	Prog	Prog	Prog	Prog	Daus	Daus	Daus		Prog	Prog	
+8	-.2	+59	+102	+23	+84	+4	-.03	+20	+61	+48	+3.51	+12.5	+14	+25	-	+49	+1	-13
.35	.50	.44	.40	.33	.33	.44	.41	.36	.28	.28	.29	.25	.33	.36	-	.39	.41	
35%	20%	55%	60%	65%	35%	70%	95%	40%	90%	50%	90%	45%	4%	55%		70%	80%	40%

CARCASS						\$VALUES					
CW	Marb	RE	Fat	Carc Grp	Usnd Grp	\$M	\$W	\$F	\$G	\$B	\$C
Acc	Acc	Acc	Acc	Prog	Prog	%	%	%	%	%	%
%	%	%	%								
+41	+.52	+.32	+.038			+65	+60	+80	+41	+121	+222
.41	.38	.38	.34	-	-						
70%	65%	90%	85%			45%	35%	60%	70%	75%	70%

ANGUS

LOTE

412



PWM BAILA 2781 EMBLYNETTE

RGN: TEICB 2781 | HBB: 226097 | NASC.: 18/07/2019

S A V REGISTRY 2831

AAA #+*17318928

S A V NET WORTH 4200

AAA #14739204

S A V SEEDSTOCK 4838

AAA #+*17923480

S A V EMBLYNETTE 8412

AAA #+*16117571

S A V BLACKCAP MAY 4136

AAA *14739095

S A V EMBLYNETTE 7261

AAA #12819837

LEGENDA: # PATHFINDER + EMBRYO TRANSPLANT * PARENTS QUALIFIED

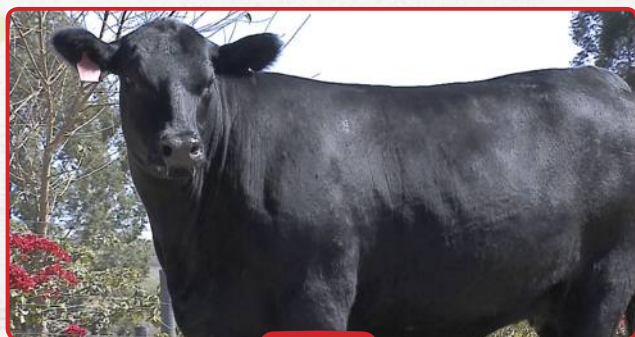

Registrada na AAA +*19522512.

Prova genômica feita pela AAA: Angus GS.

Jovem matriz, com excepcional qualidade.

Pedigree irreparável e de qualidade internacional.

Produto de embrião importado dos USA, diretamente da Schaff Angus Valley.

A família materna Emblynette produziu reprodutores como SAV International, SAV West River, SAV Hesston, SAV 004 Predominant, SAV Momentum e SAV First Prize, entre tantos outros.

Seu pai tem um pedigree único, pois mescla dois ícones da raça: SAV Blackcap May 4136, matriz que mais arrecadou valor com a venda de sua progênie na história da raça Angus, e SAV Madame Pride 0075, mãe entre outros do recordista mundial de US\$ 1,51 milhões SAV America 8018! SAV Seedstock é irmão materno de SAV Renown e SAV Resource, entre outros.

Segue prenhe do SAV Ten Speed 3022, com previsão de parto para novembro/22.

PROMEBO																		
GND DIRETO			GND MATERNO			PD		GDS			GNS		PE					
DEPd	AC	%	DEPm	AC	%	DEP	%	DEP	AC	%	DEP	%	DEP	AC	%	INDF	%	D
5,03	0,24	27	1,08	0,08	25	0,05	67	2,79	0,18	40	7,82	32	0,36p	0,12	34	13,32	32	4

PRODUCTION												MATERNAL						
CED	BW	WW	YW	RADG	DMI	YH	SC	Doc	Claw	Angle	PAP	HP	CEM	Milk	MkH	MW	MH	\$EN
Acc	Acc	Acc	Acc	Acc	Acc	Acc	Acc	Acc	Acc	Acc	Acc	Acc	Acc	Acc	MkD	Acc	Acc	%
%	%	%	%	%	%	%	%	%	%	%	%	%	%	%	%	%	%	%
Prog	Prog	Prog	Prog	Prog	Prog	Prog	Prog	Prog	Prog	Prog	Prog	Daus	Daus	Daus		Prog	Prog	
-5	+3.5	+63	+106	+21	+71	+7	+1.34	+28	+42	+43	+12	+10.4	+0	+23	-	+67	+6	-20
.32	.47	.41	.37	.29	.29	.41	.38	.35	.26	.26	.22	.23	.31	.34	-	.35	.37	
95%	95%	40%	55%	80%	30%	35%	20%	10%	20%	25%	25%	70%	95%	75%		50%	30%	65%

CARCASS						\$VALUES					
CW	Marb	RE	Fat	Carc Grp	Usnd Grp	\$M	\$W	\$F	\$G	\$B	\$C
Acc	Acc	Acc	Acc	Prog	Prog	%	%	%	%	%	%
%	%	%	%								
+44	+0.2	+62	+0.17	-	-	+55	+51	+84	+23	+107	+194
.37	.34	.34	.30	-	-						
60%	95%	50%	60%			75%	65%	50%	95%	90%	90%

ANGUS

LOTE

413**PWM CHESTY 2984 ENCHANTRESS**

RGN: TEICB 2984 | HBB: 232001 | NASC.: 22/01/2020

S A V PIONEER 7301

AAA #15688392

N BAR EMULATION EXT

AAA #*10776479

S A V PUREBRED 4896

AAA #*17921488

X

SINCLAIR ENCHANTRESS 9X21

AAA +16361068

S A V BLACKCAP MAY 8051

AAA *16056475

N BAR ENCHANTRESS WP F3619

AAA 13310765

LEGENDA: # PATHFINDER + EMBRYO TRANSPLANT * PARENTS QUALIFIED

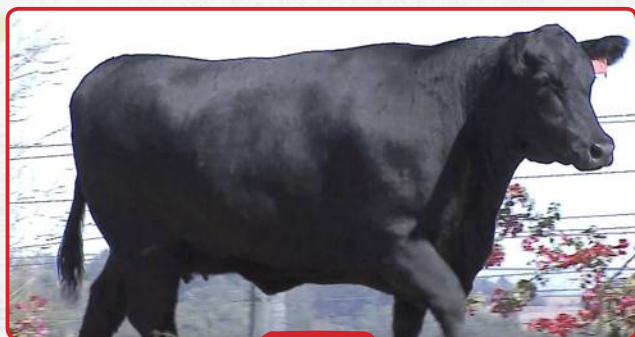

Registrada na AAA +*19680859.

Prova genômica feita pela AAA: Angus GS.

TOP 3% para facilidade de parto.

TOP 10% para peso ao nascer.

TOP 1% para facilidade de parto maternal.

Produto de embrião importado dos USA.

Filha do reprodutor que recentemente foi laureado pela AAA com o título de *pathfinder*, SAV Purebred 4896. PWM Chesty tem uma espetacular linha materna, pois seu avô é o lendário Emulation EXT, pai entre outros de Saugahatchee.

Segue inseminada do PWM CABOT 3108 TEN X, desde 17/08/2022.

PRODUCTION												MATERNAL							
CED	BW	WW	YW	RADG	DMI	YH	SC	Doc	Claw	Angle	PAP	HP	CEM	Milk	MkH	MW	MH	\$EN	
Acc	Acc	Acc	Acc	Acc	Acc	Acc	Acc	Acc	Acc	Acc	Acc	Acc	Acc	Acc	MkD	Acc	Acc	%	
%	%	%	%	%	%	%	%	%	%	%	%	%	%	%	%	%	%	%	%
Prog	Prog	Prog	Prog	Prog	Prog	Prog	Prog	Prog	Prog	Prog	Prog	Daus	Daus	Daus		Prog	Prog		
+14	-1.1	+48	+74	+15	+08	+1	+49	+7	+58	+47	-.32	+12.2	+17	+30	-	+19	-.2	-1	
.32	.50	.42	.37	.30	.30	.41	.40	.34	.24	.24	.24	.20	.29	.32		.35	.38		
3%	10%	85%	95%	95%	5%	90%	75%	90%	80%	45%	15%	50%	1%	20%		95%	95%	15%	

CARCASS						\$VALUES					
CW	Marb	RE	Fat	Carc Grp	Usnd Grp	\$M	\$W	\$F	\$G	\$B	\$C
Acc	Acc	Acc	Acc	Prog	Prog	%	%	%	%	%	%
%	%	%	%								
+27	-.24	+70	-.011			+67	+59	+64	+14	+78	+168
.38	.35	.34	.31	-	-						
90%	95%	40%	25%			40%	40%	90%	95%	95%	95%

ANGUS

LOTE

414



PWM CORA 3065/2 PRIMROSE

RGN: TEICB 3065 | HBB: 236685 | NASC.: 15/06/2020

S A V PIONEER 7301

AAA #15688392

SINCLAIR EMPEROR OXT1

AAA 16648798

S A V PUREBRED 4896

AAA #+*17921488

CASA BRANCA PRIMROSE 3206B

AAA *18104459

S A V BLACKCAP MAY 8051

AAA *16056475

SINCLAIR PRIMROSE 9S26 A14

AAA +*16361077

LEGENDA: # PATHFINDER + EMBRYO TRANSPLANT * PARENTS QUALIFIED

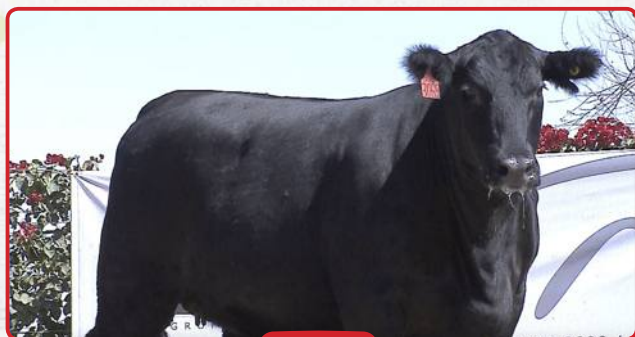

Registrada na AAA +*19771023.

Prova genômica feita pela AAA: Angus GS.

TOP 10% para área de olho de lombo.

Filha do reprodutor *pathfinder* Purebred, em linha feminina da Sinclair.

Atenção: TOP 10% para área de olho de lombo em teste genômico.

Segue inseminada do PWM CABOT 3108 TEN X, desde 17/08/2022.

PROVA DE DESEMPENHO UFLA/CASA BRANCA

ÍNDICE CASA BRANCA						EFICIÊNCIA ALIMENTAR		CARÇAÇA			
SUBID	SUBIA	SUBIM	SUBIC	ICB	CLASSIFICAÇÃO	CAR_EGS	CLASSIFICAÇÃO	EGP8	EGS	AOL	GIM
101,03	101,67	124,41	111,61	111,39	★★★	-0,35	★★	12,53	9,63	91,93	5,08

PROMEBO

GND DIRETO			GND MATERNO			PD		GDS			GNS		PE						
DEPd	AC	%	DEPm	AC	%	DEP	%	DEP	AC	%	DEP	%	DEP	AC	%	INDF	%	D	
5,41	0,24	26	1,52	0,06	15	0,07	63	3,14	0,18	40	8,56	31	0,52p	0,11	23	15,18	29	3	

PRODUCTION

PRODUCTION												MATERNAL						
CED	BW	WW	YW	RADG	DMI	YH	SC	Doc	Claw	Angle	PAP	HP	CEM	Milk	MkH	MW	MH	SEN
Acc	Acc	Acc	Acc	Acc	Acc	Acc	Acc	Acc	Acc	Acc	Acc	Acc	Acc	Acc	MkD	Acc	Acc	%
%	%	%	%	%	%	%	%	%	%	%	%	%	%	%	%	%	%	%
Prog	Prog	Prog	Prog	Prog	Prog	Prog	Prog	Prog	Prog	Prog	Prog	Daus	Daus	%	Prog	Prog	Prog	%
+0	+3.0	+62	+101	+21	+50	+2	+60	+10	+65	+46	+59	+13.8	+6	+22	-	+35	+0	-4
.31	.49	.42	.37	.29	.29	.41	.39	.33	.22	.22	.23	.18	.27	.30		.34	.37	
95%	85%	45%	65%	80%	20%	85%	70%	85%	95%	35%	35%	30%	75%	80%		85%	85%	20%

CARCASS

CARCASS						\$VALUES					
CW	Marb	RE	Fat	Carc Grp	Usnd Grp	\$M	\$W	\$F	\$G	\$B	\$C
Acc	Acc	Acc	Acc	Prog	Prog	%	%	%	%	%	%
%	%	%	%								
+42	-.02	+1.01	-.014			+67	+56	+84	+29	+113	+214
.37	.34	.34	.30	-	-						
65%	95%	10%	20%			40%	50%	50%	90%	85%	80%

ANGUS

LOTE

415



PWM DENISE 3299 CALIOPE

RGN: CB 3299 | HBB: 242276 | NASC.: 13/05/2021

SAV PIONEER 7301

BC MATRIX 4132

SAV PUREBRED 4896

X

CS CALIOPE 965 MATRIX 3001TE

SAV BLACKCAP MAY 8051

S2 WESTWIND 965 RITO 2RT2



Novilha jovem, com muita qualidade. Filha do reprodutor *pathfinder* Purebred, em linha feminina com o sangue de BC Matrix.



PROMEBO DESMAMA								
GND DIRETO			GND MATERNO			DESMAMA		
DEP	AC	%	DEP	AC	%	INDD	AC	%
6,24	0,24	24	3,13	0,10	2	19,70	20	2

ANGUS

LOTE

416



PWM DAIANE 3322 SOLDERA

RGN: CB 3322 | HBB: 242532 | NASC.: 01/06/2021

GAR MOMENTUM

SAV RESOURCE 1441

GAR INERTIA

SOLDERA TEI6198 MADAME PRIDE RESOURCE

GAR PROPHET 2984

SAV MADAME PRIDE 2133

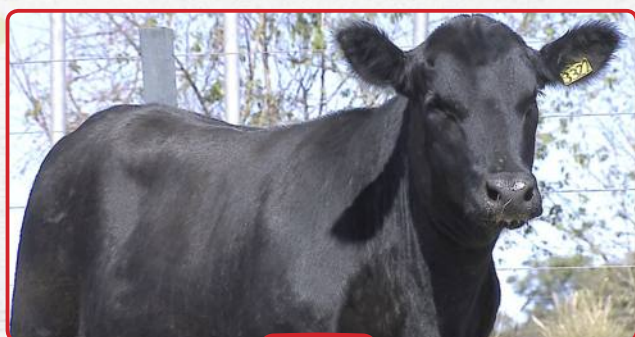

Novilha muito correta, com excelente qualidade. Filha do "Targeting the Brand", GAR Inertia, TOP 10% para peso à desmama, peso ao ano, facilidade de parto maternal e peso de carcaça. TOP 4% para marmoreio!



PROMEBO DESMAMA								
GND DIRETO			GND MATERNO			DESMAMA		
DEP	AC	%	DEP	AC	%	INDD	AC	%
10,71	0,25	3	1,03	0,04	27	30,73	4	1

ANGUS

LOTE

417



CASA BRANCA AGROPASTORIL | AMANDA C. LAHMANN

PWM DANDARA 3396 TEI377

RGN: CB 3396 | HBB: 243408 | NASC.: 24/07/2021

GAR MOMENTUM

SAV WEST RIVER 2066

GAR INERTIA

X

PROGRESSO TEI377

GAR PROPHET 2984

SAV BLACKCAP MAY 2667



Filha do "Targeting the Brand", GAR Inertia, que apresenta TOP 10% para peso à desmama, peso ao ano, facilidade de parto maternal e peso de carcaça. GAR Inertia é TOP 4% para marmoreio!
Excelente novilha, que apresenta uma linha feminina dos raçadores SAV West River e SAV 707 Rito.

PROMEBO DESMAMA								
GND DIRETO			GND MATERNO			DESMAMA		
DEP	AC	%	DEP	AC	%	INDD	AC	%
10,75	0,22	3	2,24	0,04	6	31,08	4	1

ANGUS

LOTE

418



PWM DARCY 3243/2 VERSE

RGN: TECB 3243 | HBB: 243530 | NASC.: 10/04/2021

K C F BENNETT ABSOLUTE
AAA #*16430795

S A V PUREBRED 4896
AAA #*17921488

G A R GENUINE
AAA #*18766553

PWM VERSE 2265 B MAY
AAA #*18802200

G A R DAYBREAK 342
AAA #*17353668

S A V BLACKCAP MAY 4320
AAA #17824133

LEGENDA: # PATHFINDER + EMBRYO TRANSPLANT * PARENTS QUALIFIED



Registrada na AAA +20071962.
TOP 10% para facilidade de parto.
TOP 25% para peso ao nascer.
TOP 20% para facilidade de parto maternal.
TOP 25% para área de olho de lombo.
Filha de GAR Genuine, reprodutor "Targeting the Brand" para quem procura a excelente mescla de índices de produção e carcaça.
TOP 1% para facilidade de parto direta, TOP 2% para peso ao nascer (com 85% de acurácia), TOP 10% para marmoreio e 15% para área de olho de lombo.
Sua mãe é produto de embrião importado, filha do pathfinder, SAV Purebred, em uma das mais consistentes famílias da SAV, Blackcap May.



PROMEBO DESMAMA								
GND DIRETO			GND MATERNO			DESMAMA		
DEP	AC	%	DEP	AC	%	INDD	AC	%
4,84	0,23	39	1,82	0,04	10	11,89	45	5

PRODUCTION												MATERNAL						
CED	BW	WW	YW	RADG	DMI	YH	SC	Doc	Claw	Angle	PAP	HP	CEM	Milk	MkH	MW	MH	\$EN
Acc	Acc	Acc	Acc	Acc	Acc	Acc	Acc	Acc	Acc	Acc	Acc	Acc	Acc	Acc	MkD	Acc	Acc	%
%	%	%	%	%	%	%	%	%	%	%	%	%	%	%	%	%	%	%
Prog	Prog	Prog	Prog	Prog	Prog	Prog	Prog	Prog	Prog	Prog	Prog	Daus	Daus	%	%	Prog	Prog	%
I+12	I+.1	I+66	I+118	I+.27	I+1.00	I+.6	I+1.19	I+23	I+.57	I+.51	I+.37	I+11.4	I+11	I+29	-	I+73	I+.5	-26
.05	.05	.05	.05	.05	.05	.05	.05	.05	.05	.05	.05	.05	.05	.05	.	.05	.05	
10%	25%	35%	30%	35%	50%	45%	30%	30%	80%	65%	30%	60%	20%	25%		40%	40%	80%

CARCASS						\$VALUES					
CW	Marb	RE	Fat	Carc Grp	Usnd Grp	\$M	\$W	\$F	\$G	\$B	\$C
Acc	Acc	Acc	Acc	Prog	Prog	%	%	%	%	%	%
%	%	%	%								
I+48	I+.44	I+.80	I+.039	-	-	+59	+67	+91	+43	+134	+233
.05	.05	.05	.05								
50%	70%	25%	85%			65%	20%	35%	65%	55%	60%

ANGUS

LOTE

419

8º LEILÃO PRIMAVERA
CASA BRANCA

PWM DEISE 3278/2 TUNA

RGN: TECB 3278 | HBB: 242519 | NASC.: 26/04/2021

QUAKER HILL MANNING 4EX9

TRES MARIAS 8155 CANDELERO 7358

EWA PEYTON 642

X

PWM TUNA 2011 DUKE 4850

E W A 444 OF 968 PROGRESS

TRES MARIAS 8286 DUKE 4850/1-T/E

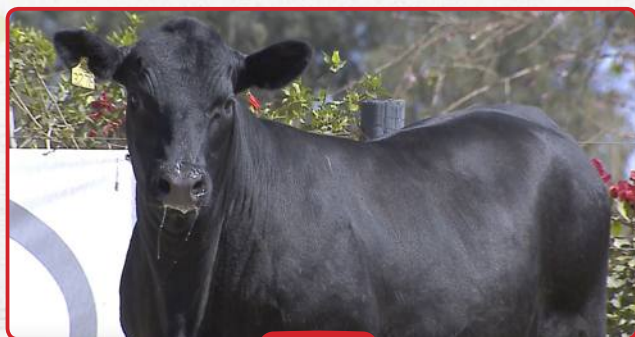

Única filha do "Targeting the Brand" Ewa Peyton 642 em oferta. Reprodutor de extraordinária prova genômica, sendo TOP 1% para peso à desmama e peso ao ano. Não bastasse isso, é TOP 1% para peso de carcaça, 3% para marmoreio e 20% para área de olho de lombo. Linha feminina Tres Marias, da Argentina.



PROMEBO DESMAMA								
GND DIRETO			GND MATERNO			DESMAMA		
DEP	AC	%	DEP	AC	%	INDD	AC	%
16,25	0,24	1	1,13	0,04	24	45,35	1	1

ANGUS

LOTE

420



PWM BACY 2874/2 TRAVELER

RGN: CB 2874 | HBB: 228124 | NASC.: 06/11/2019

DON JOSE 176 LIDER 6204 TE

SAV 8180 TRAVELER 004

PWM REI 1560 LIDER



CS CAFU TRAVELER 3044

TRES MARIAS 8004 TRAVELER 6226 T/E

CS BOLITA OBJECTIVE M53

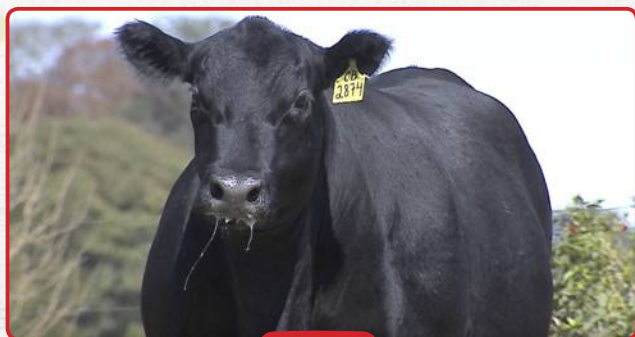

Filha do Grande Campeão da Beef Expo 2016, PWM Rei Líder 1560, que vem a ser produto de embrião importado da Argentina. Linha feminina da excepcional Tres Marias 8004 Morocha. Segue prenhe do Tres Marias Zorzalito 9989, com previsão de parto para outubro/2022.



PROMEBO																		
GND DIRETO			GND MATERNO			PD		GDS			GNS		PE					
DEPd	AC	%	DEPm	AC	%	DEP	%	DEP	AC	%	DEP	%	DEP	AC	%	INDF	%	D
2,15	0,23	59	0,34	0,09	44	0,14	34	-0,29	0,18	76	1,86	69	0,35p	0,15	35	4,93	61	7

ANGUS

LOTE

421



PWM CAROLA 3120/2 ADORAVEL

RGN: CB 3120 | HBB: 236408 | NASC.: 02/11/2020

TRES MARIAS 8155 CANDELERO 7358

SAV 8180 TRAVELER 004

PWM TEMP 2005 CANDELERO

X

CS ADORAVEL TRAVELER 004 M1005

TRES MARIAS 8564 HITTER 02816/1-T/E

S2 OPTIMUM CHOICE 0144 BAR EXT TE



Filha do Grande Campeão de Londrina 2019.

Produto de embrião importado da Cabaña Tres Marias, Temp é Filho do TM Candeler, touro número 1 do sumário do Promebo por vários anos. Linha materna da 02816, uma das mais importantes doadoras da história do Angus argentino.

Segue prenhe do SAV Textbook 5115, com previsão de parto para fevereiro/2023.

ANGUS

LOTE

423



PWM BUENA 2783/2 BUENAZA

RGN: CB 2783 | HBB: 226105 | NASC.: 23/06/2019

TRES MARIAS 6301 ZORZAL TE

LJC MISSION STATEMENT P27

PWM REMOTO TEICB1712 ZORZAL



CS BUENAZA MISSION 5004

TRÊS MARIAS 8566 CASIMIRO 7390 -T/E

CS FLORIDA GRAMÁTICO M26



Fator vermelho em pista! Apenas duas oportunidades!
Filha de PWM Remoto, produto originário de embrião argentino.
Segue prenhe do Leland Marksman 6629, com previsão de parto para outubro/2022.

REPRODUTORES BRAHMAN

PROVA DE DESEMPENHO UFLA/CASA BRANCA

ÍNDICE CASA BRANCA: ICB = 45% SUBID + 35% SUBIC + 20%SUBIM	
ICB	Índice Casa Branca
SUBID	Sub-índice Desempenho
SUBIC	Sub-índice Carcaça
SUBIM	Sub-índice Morfologia
CLASSIFICAÇÃO	
★★★	Elite
★★	Superior
★	Padrão

EFICIÊNCIA ALIMENTAR CAR_EGS = Consumo Alimentar Residual ponderado pela EGS	
CLASSIFICAÇÃO	
★★★	Eficiente
★★	Intermediário
★	Padrão

AVALIAÇÃO DE ULTRASSONOGRAFIA DE CARÇAÇA		
EGP8	Espessura de gordura subcutânea na garupa	mm
EGS	Espessura de gordura subcutânea entre 12ª e 13ª costela	mm
AOL	Área de Olho de Lombo	cm ²
GIM	Gordura Intramuscular (Marmoreio)	%



REPRODUTORES REFERÊNCIA



CABR MR GALUR 1700

Embrião importado do JD Hudgins - Hudgins Division. Combina o sangue de JDH Sir Lawford Manso 616/6, um dos melhores touros da raça, com a matriz JDH Lady Vado Manso 751/1, produtora de 3 touros de central. Mr. Galur é um padronizador de rebanhos!



CABR MUSSAMBÉ 2264

"Champion of the World 2017"!! Único touro nascido no Brasil a conseguir tal honraria. CABR Mussambé possui fenótipo perfeito, extremamente volumoso, correto e balanceado. Combina os sangues de JDH Wellington Manso 527/1, um dos mais importantes reprodutores do mundo, na Grande Campeã Nacional, CABR Dhifalla 899, filha da extraordinária Glória.



CABR IOTIN 1769

TOP 0,1 % para MGTe no sumário ANCP. Reprodutor que em sua primeira geração produziu a Grande e a Reservada de Grande Campeãs Nacionais, na Expozebu e na Expobrahman 2018. Filho de JDH Mr. Mosley Manso 368/1, um dos mais importantes reprodutores do mundo, na extraordinária Grande Campeã Nacional CABR Dhifalla 899. Tipo, pedigree e produção que o credenciam para qualquer plantel do país.



CABR MR ILUSTRE 1729

Embrião importado da Hudgins. Reprodutor de excelente produção, pai inclusive de CABR Puma 2532, um dos grandes destaques da Casa Branca. Combina o sangue do Vanguard Bull Lawford, na extraordinária JDH Lady Vera Manso 53/1. Ilustre é irmão de JDH Lady Frisk Manso 442/1, mãe de JDH Roma Manso 713/1, touro destaque da nova geração Hudgins

REPRODUTORES REFERÊNCIA



CABR MR LEBLON 2014

TOP 1% para MGTe no sumário ANCP. Touro da segunda geração de embriões importados Hudgins na Casa Branca. Nas primeiras gerações, Leblon vem se destacando pela sua qualidade e consistência de progênie. É filho do CABR Ferrari, touro de progênie consagrada em uma das melhores filhas de JDH Lawford já nascidas.



JDH SIR LAWFORD MANSO 616/6

Um verdadeiro chefe de raça, Lawford é um dos principais touros da raça no mundo, produz animais de *frame* mediano com excelente estrutura, musculabilidade e profundidade.



JDH DENTON DE MANSO 592/7

Grande Campeão Internacional de Houston 2010!
Um dos principais touros já criados por Bob Hudgins, Denton tem como ponto forte seu equilíbrio, volume de musculatura de posterior e correção de aprumos e umbigo. Combina JDH Sir Lawford Manso 616/6, touro chefe de raça no mundo todo, com linha materna descendente do JDH Datapack Manso 563/5. Denton, em sua primeira geração no Brasil, produziu CABR Riva 2731, Grande Campeã Nacional 2019 e Grande Campeã Mundial 2021.



JDH LAYTON DE MANSO 701/8

Grande Campeão Internacional de Houston 2016!
Excelente reprodutor da nova geração Hudgins, Layton possui *frame* moderado, muito equilíbrio e excelente musculabilidade.

REPRODUTORES REFERÊNCIA



JDH WOODSON DE MANSO 206/7

Grande Campeão Internacional de Houston 2017!

Um touro completo de conformação impecável, Woodson transmite excelente estrutura, linha de dorso comprida e plana, além de muita musculatura! Produziu, nos últimos anos, inúmeros Grandes Campeões e touros de central! Considerado por muitos o número 1 da raça na atualidade.



MR V8 458/7 “NOBLE”

Noble é um dos principais reprodutores do mundo na atualidade! Com produção comprovada em vários rebanhos e muitos de vaca! É líder para características de peso no sumário da ABBA e pai dos grandes campeões americanos nos anos de 2019 e 2020. Combina em seu pedigree o sangue do Elmo, touro Hudgins consagrado na produção tanto de Red Brahman como no Brahman tradicional em linha fechada na seleção V8.



WINCHESTER MAGNUM

Um dos melhores reprodutores Red Brahman de todos os tempos! Winchester Magnum 999/3 é um animal de muito tipo Brahman, carcaça volumosa, tamanho moderado e prepúcio bem direcionado! Sua produção agrada muito em todos os cantos do mundo. Na Casa Branca, foi utilizado com muito sucesso nas principais doadoras cinzas para fazer a base de nossa seleção de Brahman vermelho.

BRAHMAN

LOTE

202**CABR RADAR 2838**

RGD: CABR2838 | NASC.: 31/12/2018

JDH SIR LAWFORD 616/6

JDH KARU MANSO 800

JDH DENTON DE MANSO**X****CABR JULIE KARU 1855**

JDH LADY HELENE MANSO 552/6

MISS PILAR 860



TOP 11% na ANCP.

Excelente touro em estrutura e tipo!

Combina Denton, touro exclusivo da Casa Branca no Brasil, que em sua primeira geração produziu a Grande Campeã Mundial, CABR Riva 2731, com a incomparável CABR Julie Karu 1855, Grande Campeã Nacional, e produtora de outros sete Grandes Campeões Nacionais!

MEDIDAS

PESO (KG)	CE (CM)
1.079	50

ANCP

ÍNDICE			CRESCIMENTO									REPRODUÇÃO									CARÇAÇA					
MGTE	ACC	TOP	DP210	ACC	TOP	DP365	ACC	TOP	DP450	ACC	TOP	DPE450	ACC	TOP	DIPP	ACC	TOP	DSTAY	ACC	TOP	DAOL	ACC	TOP	DACAB	ACC	TOP
8,02	12	11	3,48	9	31	5,79	11	22	5,59	11	23	0,14	8	32	-0,56	10	14	54,93	10	26	2,74	26	0,5	0,28	23	1

PMGZ

CARACTERÍSTICAS DE DESENVOLVIMENTO												CARACTERÍSTICAS REPRODUTIVAS									
IABCZ	DECA	F %	PD	AC %	DECA	PA	AC %	DECA	PS	AC %	DECA	IPP	AC %	DECA	STAY	AC %	DECA	PE	AC %	DECA	
7,22	2	1,56	1,19	10	4	0,68	10	5	0,4	10	5	-11,82	10	2	28,95	9	2	0,145	9	4	

BRAHMAN

LOTE

203



CABR MR SIR 2953/2

RGD: CABR2953 | NASC.: 04/11/2019

JDH SIR LAWFORD 616/6

JDH JOSIAH MANSO

JDH DENTON DE MANSO

CABR LADY INDIAN 1712

JDH LADY HELENE MANSO 552/6

JDH LADY BILLY MANSO 789/6



Reprodutor fechado Hudgins!

Destaque no teste alimentar, tendo CAR negativo de -0,54.

Campeão Gourmet e Reservado Campeão de Índice Final na 1ª Prova de Eficiência e Performance Brahman Boi com Bula, promovida pela ACBB.

Combina Denton, Grande Campeão de Houston e exclusivo da Casa Branca no Brasil, que em sua primeira geração produziu a Grande Campeã Mundial, CABR Riva 2731, com uma de nossas principais doadoras fechadas Hudgins: CABR Lady Indian 1712, uma das poucas filhas do Josiah no Brasil.

MEDIDAS	
PESO (KG)	CE (CM)
880	41

PROVA DE DESEMPENHO UFLA/CASA BRANCA											
ÍNDICE CASA BRANCA					EFICIÊNCIA ALIMENTAR		CARÇAÇA				
SUBID	SUBIM	SUBIC	ICB	CLASSIFICAÇÃO	CAR_EGS	CLASSIFICAÇÃO	EGP8	EGS	AOL	GIM	
101,70	97,36	88,81	97,39	★	-0,54	★★★	8,37	4,21	86,35	1,64	

BRAHMAN

LOTE

204



CABR MR SENIOR 2961/2

RGD: CABR2961 | NASC.: 11/11/2019

JDH SIR LAWFORD 616/6

JDH JOSIAH MANSO

JDH DENTON DE MANSO

CABR LADY INDIAN 1712

JDH LADY HELENE MANSO 552/6

JDH LADY BILLY MANSO 789/6



Reprodutor fechado Hudgins!

Combina Denton, Grande Campeão de Houston e exclusivo da Casa Branca no Brasil, que em sua primeira geração produziu a Grande Campeã Mundial, CABR Riva 2731, com uma de nossas principais doadoras fechadas Hudgins: CABR Lady Indian 1712, uma das poucas filhas do Josiah no Brasil.

MEDIDAS	
PESO (KG)	CE (CM)
760	42

PROVA DE DESEMPENHO UFLA/CASA BRANCA												
ÍNDICE CASA BRANCA					EFICIÊNCIA ALIMENTAR			CARÇAÇA				
SUBID	SUBIM	SUBIC	ICB	CLASSIFICAÇÃO	CAR_EGS	CLASSIFICAÇÃO	EGP8	EGS	AOL	GIM		
98,66	93,44	91,75	95,19	★	0,48	★★	7,90	2,81	70,18	2,33		

BRAHMAN

LOTE

205**CABR TOSCO 3044/3**

RGD: CABR3044 | NASC.: 26/07/2020

JDH SIR LAWFORD 616/6

JDH WELLINGTON MANSO 527/1

JDH DENTON DE MANSO**X****CABR MIFALLA 2263**

JDH LADY HELENE MANSO 552/6

CABR DHIFALLA 899



Elite no intrarrebando da Casa Branca!

CAR negativo, com excelentes números de carcaça!

É irmão próprio do Grande Campeão CABR Raio, reprodutor exportado para o Camboja! Traz em seu sangue Denton, touro exclusivo da Casa Branca no Brasil, que em sua primeira geração produziu a Grande Campeã Mundial, CABR Riva 2731, e a Bi Grande Campeã Nacional, CABR Mifalla 2263, excelente doadora, que por sua vez é irmã própria do grande campeão mundial Mussambé e filha da extraordinária CABR Dhifalla 899.

MEDIDAS	
PESO (KG)	CE (CM)
863	39

PROVA DE DESEMPENHO UFLA/CASA BRANCA												
ÍNDICE CASA BRANCA					EFICIÊNCIA ALIMENTAR				CARÇAÇA			
SUBID	SUBIM	SUBIC	ICB	CLASSIFICAÇÃO	CAR_EGS	CLASSIFICAÇÃO			EGP8	EGS	AOL	GIM
99,87	108,26	98,10	102,87	★★★	-0,04	★★			10,98	5,45	81,61	4,63

ANCP																										
ÍNDICE			CRESCIMENTO									REPRODUÇÃO									CARÇAÇA					
MGTE	ACC	TOP	DP210	ACC	TOP	DP365	ACC	TOP	DP450	ACC	TOP	DPE450	ACC	TOP	DIPP	ACC	TOP	DSTAY	ACC	TOP	DAOL	ACC	TOP	DACAB	ACC	TOP
5,3	14	23	4,36	12	23	3,1	15	39	2,28	16	44	-0,12	18	70	-0,86	10	5	54,73	12	27	0,22	18	38	0,47	15	0,5

PMGZ																				
CARACTERÍSTICAS DE DESENVOLVIMENTO										CARACTERÍSTICAS REPRODUTIVAS										
IABCZ	DECA	F %	PD	AC %	DECA	PA	AC %	DECA	PS	AC %	DECA	IPP	AC %	DECA	STAY	AC %	DECA	PE	AC %	DECA
1,56	5	1,81	0	10	6	-1,61	10	7	-1,19	10	7	-7,41	10	3	28,85	8	2	-0,166	8	8

BRAHMAN

LOTE

206

8º LEILÃO PRIMAVERA
CASA BRANCA

CABR THEODORO 3045/3

RGD: CABR3045 | NASC.: 01/08/2020

JDH SIR LAWFORD 616/6

CABR IOTIN 1769

JDH DENTON DE MANSO**CABR PARTY 2527**

JDH LADY HELENE MANSO 552/6

CABR JULIE KARU 1855



Elite no intrarrebando da Casa Branca!

Eficiente para eficiência alimentar, com CAR negativo de -0,64.

Avaliação genômica! TOP 5% para MGTe, com destaque para características de crescimento e carcaça.

Combina em seu pedigree Denton, Grande Campeão de Houston e exclusivo da Casa Branca no Brasil, que em sua primeira geração produziu a Grande Campeã Mundial CABR Riva 2731, com a fantástica CABR Party 2527, Grande Campeã Nacional, que traz o sangue de duas matriarcas de nosso plantel, Dhifalla e Julie Karu.

MEDIDAS	
PESO (KG)	CE (CM)
753	42

PROVA DE DESEMPENHO UFLA/CASA BRANCA												
ÍNDICE CASA BRANCA					EFICIÊNCIA ALIMENTAR				CARÇAÇA			
SUBID	SUBIM	SUBIC	ICB	CLASSIFICAÇÃO	CAR_EGS	CLASSIFICAÇÃO			EGP8	EGS	AOL	GIM
103,52	108,12	102,41	105,14	★★★	-0,64	★★★			8,36	5,84	94,98	3,80

ANCP																										
ÍNDICE			CRESCIMENTO									REPRODUÇÃO									CARÇAÇA					
MGTE	ACC	TOP	DP210	ACC	TOP	DP365	ACC	TOP	DP450	ACC	TOP	DPE450	ACC	TOP	DIPP	ACC	TOP	DSTAY	ACC	TOP	DAOL	ACC	TOP	DACAB	ACC	TOP
10,67	9	5	5,72	8	13	9,79	10	7	10,73	10	6	0,25	8	23	-0,54	7	15	55,25	6	25	1,21	11	9	0,31	9	1

PMGZ																					
CARACTERÍSTICAS DE DESENVOLVIMENTO												CARACTERÍSTICAS REPRODUTIVAS									
IABCZ	DECA	F %	PD	AC %	DECA	PA	AC %	DECA	PS	AC %	DECA	IPP	AC %	DECA	STAY	AC %	DECA	PE	AC %	DECA	
5,29	3	0,24	0,85	9	4	0,22	8	5	0,73	9	5	-11,15	8	2	28,07	6	2	0,104	7	4	

BRAHMAN

LOTE

208**CABR TAVARES 3059/2**

RGD: CABR3059 | NASC.: 02/09/2020

JDH MR. ELMO MANSO 309/4

JDH KARU MANSO 800

MR V8 458/7 (NOBLE)**X****CABR JULIE KARU 1855**

MISS V8 100/7

MISS PILAR 860



Classificado como Eficiente para eficiência alimentar, com CAR negativo de -0,70. Avaliação genômica! TOP 10% para MGTe, com destaque para características reprodutivas e de carcaça!

Muita qualidade e consistência genética! É filho do Noble, touro V8 que vem dominando o cenário americano nos últimos anos, com a matriarca CABR Julie Karu 1855. Deste mesmo acasalamento saíram o Grande Campeão e a Grande Campeã da Expozebu 2022!

MEDIDAS	
PESO (KG)	CE (CM)
725	40

PROVA DE DESEMPENHO UFLA/CASA BRANCA												
ÍNDICE CASA BRANCA					EFICIÊNCIA ALIMENTAR				CARÇAÇA			
SUBID	SUBIM	SUBIC	ICB	CLASSIFICAÇÃO	CAR_EGS	CLASSIFICAÇÃO			EGP8	EGS	AOL	GIM
100,69	73,39	95,66	88,77	★	-0,70	★★★			3,66	3,80	62,11	4,03

ANCP																										
ÍNDICE			CRESCIMENTO									REPRODUÇÃO									CARÇAÇA					
MGTE	ACC	TOP	DP210	ACC	TOP	DP365	ACC	TOP	DP450	ACC	TOP	DPE450	ACC	TOP	DIPP	ACC	TOP	DSTAY	ACC	TOP	DAOL	ACC	TOP	DACAB	ACC	TOP
8,39	9	10	3,37	8	32	6,95	10	16	6,05	11	21	-0,06	11	62	-0,61	6	12	57,13	7	18	1,08	11	11	0,18	10	3

PMGZ																						
CARACTERÍSTICAS DE DESENVOLVIMENTO													CARACTERÍSTICAS REPRODUTIVAS									
IABZ	DECA	F %	PD	AC %	DECA	PA	AC %	DECA	PS	AC %	DECA	IPP	AC %	DECA	STAY	AC %	DECA	PE	AC %	DECA	DECA	
6,82	2	0,2	3,03	11	2	2,34	10	3	2,58	11	3	-2,25	8	5	27,45	7	3	0,234	8	3		

BRAHMAN

LOTE

209

CABR SECULO 2865

RGD: CABR2865 | NASC.: 13/05/2019

JDH SIR LAWFORD 616/6

MR V8 287/5

CABR MR GALUR 1700**X****MS BEER POI TE 223**

JDH LADY BARA MANSO

TINAJAS M.T.SENECA 1509



Elite no intrarrebando da Casa Branca!

Eficiente na prova de eficiência alimentar, com CAR negativo de -0,52. Combina CABR Mr Galur 1700, um dos principais reprodutores já nascidos no Brasil, produtor de animais muito equilibrados, corretos e funcionais, com Beer 223, excelente doadora que mescla o sangue do grande campeão americano Superstoke com linha materna colombiana!

MEDIDAS	
PESO (KG)	CE (CM)
901	43

PROVA DE DESEMPENHO UFLA/CASA BRANCA												
ÍNDICE CASA BRANCA					EFICIÊNCIA ALIMENTAR				CARÇAÇA			
SUBID	SUBIM	SUBIC	ICB	CLASSIFICAÇÃO	CAR_EGS	CLASSIFICAÇÃO			EGP8	EGS	AOL	GIM
100,46	116,54	79,73	102,75	★★★	-0,52	★★★			9,94	5,22	72,54	2,64

ANCP																										
ÍNDICE			CRESCIMENTO									REPRODUÇÃO									CARÇAÇA					
MGTE	ACC	TOP	DP210	ACC	TOP	DP365	ACC	TOP	DP450	ACC	TOP	DPE450	ACC	TOP	DIPP	ACC	TOP	DSTAY	ACC	TOP	DAOL	ACC	TOP	DACAB	ACC	TOP
0,8	14	58	2,34	16	44	2,33	17	45	2,45	17	43	-0,01	16	53	-0,03	9	52	46,95	11	81	-0,55	11	87	0,11	9	8

PMGZ																					
CARACTERÍSTICAS DE DESENVOLVIMENTO												CARACTERÍSTICAS REPRODUTIVAS									
IABCZ	DECA	F %	PD	AC %	DECA	PA	AC %	DECA	PS	AC %	DECA	IPP	AC %	DECA	STAY	AC %	DECA	PE	AC %	DECA	
0,07	5	4,49	-2,44	20	9	-2,98	20	9	-3,11	20	8	-5,08	13	4	28,92	11	2	0,137	16	4	

BRAHMAN

LOTE

210

8º LEILÃO PRIMAVERA
CASA BRANCA

CABR MR SEX 2920

RGD: CABR2920 | NASC.: 26/07/2019

JDH SIR LAWFORD 616/6

CABR MR FERRARI 1469

CABR MR GALUR 1700**X****CABR LADY OASIS 2440**

JDH LADY VADO MANSO 751/5

CABR LADY IRME 1717



Reprodutor fechado Hudgins!

Eficiente na prova de eficiência alimentar, com CAR negativo de -0,99. Combina CABR MR Galur 1700, um dos principais reprodutores já nascidos no Brasil, produtor de animais muito equilibrados, corretos e funcionais, com linha materna Ferrari, um dos principais touros responsáveis por nossa base de matrizes!

MEDIDAS	
PESO (KG)	CE (CM)
720	38

PROVA DE DESEMPENHO UFLA/CASA BRANCA												
ÍNDICE CASA BRANCA					EFICIÊNCIA ALIMENTAR				CARÇAÇA			
SUBID	SUBIM	SUBIC	ICB	CLASSIFICAÇÃO	CAR_EGS	CLASSIFICAÇÃO			EGP8	EGS	AOL	GIM
102,25	71,34	75,32	84,50	★	-0,99	★★★			3,69	2,09	50,75	3,04

PMGZ																					
CARACTERÍSTICAS DE DESENVOLVIMENTO												CARACTERÍSTICAS REPRODUTIVAS									
IABCZ	DECA	F %	PD	AC %	DECA	PA	AC %	DECA	PS	AC %	DECA	IPP	AC %	DECA	STAY	AC %	DECA	PE	AC %	DECA	
-2,98	7	2,64	-5,26	23	10	-5,91	24	10	-4,95	25	9	-21,46	10	1	30,32	8	1	-0,238	15	8	

BRAHMAN

LOTE

211**CABR MR TONY 2996/3**

RGD: CABR2996 | NASC.: 10/01/2020

JDH SIR LAWFORD 616/6

JDH WELLINGTON MANSO 527/1

CABR MR GALUR 1700**X****CABR LADY ROSE 2671**

JDH LADY VADO MANSO 751/5

CABR LADY JUNO 1854



Reprodutor fechado Hudgins!

Combina CABR MR Galur 1700, um dos principais reprodutores já nascidos no Brasil, produtor de animais muito equilibrados, corretos e funcionais, com a Campeã Nacional, CABR Lady Rose 2671, maravilhosa filha do Wellington em linha materna da extraordinária Regal Manso!

MEDIDAS	
PESO (KG)	CE (CM)
713	36

PROVA DE DESEMPENHO UFLA/CASA BRANCA												
ÍNDICE CASA BRANCA					EFICIÊNCIA ALIMENTAR				CARÇAÇA			
SUBID	SUBIM	SUBIC	ICB	CLASSIFICAÇÃO	CAR_EGS	CLASSIFICAÇÃO			EGP8	EGS	AOL	GIM
98,68	97,97	93,76	97,41	★	0,81	★			7,33	4,81	70,08	2,35

ANCP																										
ÍNDICE			CRESCIMENTO									REPRODUÇÃO									CARÇAÇA					
MGTE	ACC	TOP	DP210	ACC	TOP	DP365	ACC	TOP	DP450	ACC	TOP	DPE450	ACC	TOP	DIPP	ACC	TOP	DSTAY	ACC	TOP	DAOL	ACC	TOP	DACAB	ACC	TOP
4,3	19	29	3,3	20	33	1,67	23	50	1,9	27	47	0,06	30	40	-0,78	9	7	54,99	10	26	-0,25	12	77	0,11	9	8

PMGZ																						
CARACTERÍSTICAS DE DESENVOLVIMENTO													CARACTERÍSTICAS REPRODUTIVAS									
IABCZ	DECA	F %	PD	AC %	DECA	PA	AC %	DECA	PS	AC %	DECA	IPP	AC %	DECA	STAY	AC %	DECA	PE	AC %	DECA		
-0,38	6	5,57	-3,59	22	10	-6,27	23	10	-3,2	23	8	-12,25	11	2	31,02	9	1	-0,153	26	7		

BRAHMAN

LOTE

212



CABR MR TONUR 2997/4

RGD: CABR2997 | NASC.: 10/01/2020

JDH SIR LAWFORD 616/6

CABR MR FERRARI 1469

CABR MR GALUR 1700



CABR LADY RUTH 2668

JDH LADY VADO MANSO 751/5

CABR LADY GABBY 1515



Reprodutor fechado Hudgins!

Combina CABR MR Galur 1700, um dos principais reprodutores já nascidos no Brasil, produtor de animais muito equilibrados, corretos e funcionais, com linha materna Ferrari, um dos principais touros responsáveis por nossa base de matrizes!

MEDIDAS	
PESO (KG)	CE (CM)
740	40

PROVA DE DESEMPENHO UFLA/CASA BRANCA												
ÍNDICE CASA BRANCA					EFICIÊNCIA ALIMENTAR				CARÇAÇA			
SUBID	SUBIM	SUBIC	ICB	CLASSIFICAÇÃO	CAR_EGS	CLASSIFICAÇÃO			EGP8	EGS	AOL	GIM
104,98	92,87	111,06	101,35	★★	-2,60	★★★			6,29	4,81	64,40	2,63

ANCP																										
ÍNDICE			CRESCIMENTO									REPRODUÇÃO									CARÇAÇA					
MGTE	ACC	TOP	DP210	ACC	TOP	DP365	ACC	TOP	DP450	ACC	TOP	DPE450	ACC	TOP	DIPP	ACC	TOP	DSTAY	ACC	TOP	DAOL	ACC	TOP	DACAB	ACC	TOP
5,08	20	24	4,23	21	24	3,87	25	33	-1,69	28	79	0,06	33	40	-0,67	9	10	57,81	10	16	-0,38	16	82	0,17	12	3

PMGZ																					
CARACTERÍSTICAS DE DESENVOLVIMENTO												CARACTERÍSTICAS REPRODUTIVAS									
IABCZ	DECA	F %	PD	AC %	DECA	PA	AC %	DECA	PS	AC %	DECA	IPP	AC %	DECA	STAY	AC %	DECA	PE	AC %	DECA	
2,24	4	1,1	-3,79	21	10	-3,35	22	9	-3,77	23	9	-18,6	10	1	30,74	8	1	0,3	26	2	

BRAHMAN

LOTE

213

CABR MR TOM 2999/2

RGD: CABR2999 | NASC.: 19/01/2020

JDH SIR LAWFORD 616/6

JDH MR WOODMAN MANSO 578/6

CABR MR GALUR 1700**X****CABR LADY GUEIXA 1573**

JDH LADY VADO MANSO 751/5

JDH LADY BIGGS MANSO 950/6



Reprodutor fechado Hudgins!

Combina CABR MR Galur 1700, um dos principais reprodutores já nascidos no Brasil, produtor de animais muito equilibrados, corretos e funcionais, com a CABR Lady Gueixa 1573, uma das principais doadoras de nosso núcleo americano.

MEDIDAS	
PESO (KG)	CE (CM)
623	39

PROVA DE DESEMPENHO UFLA/CASA BRANCA												
ÍNDICE CASA BRANCA					EFICIÊNCIA ALIMENTAR				CARÇAÇA			
SUBID	SUBIM	SUBIC	ICB	CLASSIFICAÇÃO	CAR_EGS	CLASSIFICAÇÃO			EGP8	EGS	AOL	GIM
100,57	87,17	84,06	91,91	★	-0,16	★★			7,33	3,80	57,43	2,35

ANCP																										
ÍNDICE			CRESCIMENTO									REPRODUÇÃO									CARÇAÇA					
MGTE	ACC	TOP	DP210	ACC	TOP	DP365	ACC	TOP	DP450	ACC	TOP	DPE450	ACC	TOP	DIPP	ACC	TOP	DSTAY	ACC	TOP	DAOL	ACC	TOP	DACAB	ACC	TOP
1,06	21	55	2,83	21	38	2,94	23	40	-9,53	31	99	-0,31	36	85	-0,85	10	5	56,53	12	20	-1,67	16	99	0,06	12	16

PMGZ																						
CARACTERÍSTICAS DE DESENVOLVIMENTO													CARACTERÍSTICAS REPRODUTIVAS									
IABCZ	DECA	F %	PD	AC %	DECA	PA	AC %	DECA	PS	AC %	DECA	IPP	AC %	DECA	STAY	AC %	DECA	PE	AC %	DECA		
3,62	3	3,42	-1	22	7	-5,08	19	10	-4,56	19	9	-16,3	12	1	31,57	10	1	-0,239	26	8		

BRAHMAN

LOTE

214

CABR MR TCHECO 3002/2

RGD: CABR3002 | NASC.: 21/01/2020

JDH SIR LAWFORD 616/6

JDH MR AMOS MANSO 568/6

CABR MR GALUR 1700**X****CABR LADY GLORY 1661**

JDH LADY VADO MANSO 751/5

JDH LADY GEMMA MANSO 395/6



Reprodutor fechado Hudgins!

Superior no intrarrebando Casa Branca e Eficiente para eficiência alimentar, com CAR negativo de -0,77. DECA 1 no PMGZ.

Pedigree único! Combina CABR MR Galur 1700, um dos principais reprodutores já nascidos no Brasil, produtor de animais muito equilibrados, corretos e funcionais, com a CABR Lady Glory 1661, uma de nossas principais doadoras, irmã própria do mundialmente renomado JDH Beckton de Manso.

MEDIDAS	
PESO (KG)	CE (CM)
792	42

PROVA DE DESEMPENHO UFLA/CASA BRANCA											
ÍNDICE CASA BRANCA					EFICIÊNCIA ALIMENTAR				CARÇAÇA		
SUBID	SUBIM	SUBIC	ICB	CLASSIFICAÇÃO	CAR_EGS	CLASSIFICAÇÃO	EGP8	EGS	AOL	GIM	
102,55	102,65	92,01	100,48	★★	-0,77	★★★	9,94	3,80	69,10	2,24	

ANCP																										
ÍNDICE			CRESCIMENTO									REPRODUÇÃO									CARÇAÇA					
MGTE	ACC	TOP	DP210	ACC	TOP	DP365	ACC	TOP	DP450	ACC	TOP	DPE450	ACC	TOP	DIPP	ACC	TOP	DSTAY	ACC	TOP	DAOL	ACC	TOP	DACAB	ACC	TOP
1,68	20	49	1,77	19	51	-3,9	21	92	0,44	31	59	0,46	35	12	-0,57	10	14	57,05	12	18	-1,75	17	100	-0,03	14	77

PMGZ																					
CARACTERÍSTICAS DE DESENVOLVIMENTO												CARACTERÍSTICAS REPRODUTIVAS									
IABCZ	DECA	F %	PD	AC %	DECA	PA	AC %	DECA	PS	AC %	DECA	IPP	AC %	DECA	STAY	AC %	DECA	PE	AC %	DECA	
10,79	1	4,88	2,9	26	2	3,67	26	2	3,59	27	2	-9,79	13	2	30,66	10	1	0,416	27	1	

BRAHMAN

LOTE

216

8º LEILÃO PRIMAVERA
CASA BRANCA

CABR TONTO 3012/2

RGD: CABR3012 | NASC.: 03/02/2020

JDH SIR LAWFORD 616/6

MR RETIRO 164 HHS

CABR MR GALUR 1700**X****MISS 410 HHS**

JDH LADY VADO MANSO 751/5

MISS 281 HHS



Superior no intrarrebando Casa Branca!
TOP 19% para MGTE na ANCP.

Combina CABR MR Galur 1700, um dos principais reprodutores já nascidos no Brasil, produtor de animais equilibrados, corretos e funcionais, com a comprovada HHS 410!

MEDIDAS	
PESO (KG)	CE (CM)
703	36

PROVA DE DESEMPENHO UFLA/CASA BRANCA												
ÍNDICE CASA BRANCA					EFICIÊNCIA ALIMENTAR				CARÇAÇA			
SUBID	SUBIM	SUBIC	ICB	CLASSIFICAÇÃO	CAR_EGS	CLASSIFICAÇÃO			EGP8	EGS	AOL	GIM
101,62	99,45	92,89	99,00	★★	-0,14	★★			8,89	3,98	66,87	2,62

ANCP																										
ÍNDICE			CRESCIMENTO									REPRODUÇÃO									CARÇAÇA					
MGTE	ACC	TOP	DP210	ACC	TOP	DP365	ACC	TOP	DP450	ACC	TOP	DPE450	ACC	TOP	DIPP	ACC	TOP	DSTAY	ACC	TOP	DAOL	ACC	TOP	DACAB	ACC	TOP
6,77	19	15	2,17	19	46	2,84	21	41	3,41	29	36	0,45	35	13	-0,53	8	15	60,64	10	10	0,1	14	47	0,17	11	3

PMGZ																					
CARACTERÍSTICAS DE DESENVOLVIMENTO												CARACTERÍSTICAS REPRODUTIVAS									
IABCZ	DECA	F %	PD	AC %	DECA	PA	AC %	DECA	PS	AC %	DECA	IPP	AC %	DECA	STAY	AC %	DECA	PE	AC %	DECA	
0,34	5	6,45	-4,17	24	10	-4,14	25	10	-4,82	25	9	-11,24	10	2	29,93	8	1	0,353	25	2	

BRAHMAN

LOTE

217**CABR TRONCO 3025**

RGD: CABR3025 | NASC.: 16/05/2020

JDH SIR LAWFORD 616/6

JDH DENTON DE MANSO

CABR MR GALUR 1700**X****CABR RIVA 2731**

JDH LADY VADO MANSO 751/5

CABR MAXIMA DHIFALLA 2303



Pedigree renomado com tipo para repassador de gado PO. Combina CABR MR Galur 1700, um dos principais reprodutores já nascidos no Brasil, produtor de animais equilibrados, corretos e funcionais, com a Grande Campeã Mundial, CABR Riva 2731, uma das mais completas fêmeas já nascidas no Brasil e que traz o sangue do Grande Campeão de Houston, Denton, com a Reservada de Grande Campeã Nacional, CABR Maxima Dhifalla.

MEDIDAS

PESO (KG)	CE (CM)
696	37

ANCP

ÍNDICE		CRESCIMENTO									REPRODUÇÃO									CARÇAÇA						
MGTE	ACC	TOP	DP210	ACC	TOP	DP365	ACC	TOP	DP450	ACC	TOP	DPE450	ACC	TOP	DIPP	ACC	TOP	DSTAY	ACC	TOP	DAOL	ACC	TOP	DACAB	ACC	TOP
10,2	71	5	6,91	67	7	4,29	74	30	11,51	76	4	0,8	81	4	-0,76	52	7	57,29	65	18	-0,14	75	71	0,21	72	2

PMGZ

CARACTERÍSTICAS DE DESENVOLVIMENTO												CARACTERÍSTICAS REPRODUTIVAS									
IABCZ	DECA	F %	PD	AC %	DECA	PA	AC %	DECA	PS	AC %	DECA	IPP	AC %	DECA	STAY	AC %	DECA	PE	AC %	DECA	
2,19	4	7,03	-2,96	21	10	-3,34	19	9	-2,78	19	8	-16,81	11	1	30,54	7	1	-0,031	14	6	

BRAHMAN

LOTE

218**CABR SILVIO 2935/2**

RGD: CABR2935 | NASC.: 01/10/2019

JDH SIR LAWFORD 616/6

MR QUERENÇA 1670

CABR MR GALUR 1700**X****CABR EUROPA 1123**

JDH LADY BARA MANSO

FARTA MONJOLINHO



TOP 3% para MGTe na ANCP.

Pedigree muito consistente dentro de nosso rebanho, irmão próprio do campeão de pista CABR Panamá.

Combina CABR MR Galur 1700, um dos principais reprodutores já nascidos no Brasil, produtor de animais equilibrados, corretos e funcionais. com CABR Europa 1121, matriz de excelente capacidade corporal e funcionalidade.

MEDIDAS	
PESO (KG)	CE (CM)
854	38

PROVA DE DESEMPENHO UFLA/CASA BRANCA												
ÍNDICE CASA BRANCA					EFICIÊNCIA ALIMENTAR				CARÇAÇA			
SUBID	SUBIM	SUBIC	ICB	CLASSIFICAÇÃO	CAR_EGS	CLASSIFICAÇÃO			EGP8	EGS	AOL	GIM
98,27	102,01	91,17	98,34	★	0,21	★★			8,37	3,80	94,27	2,35

ANCP																										
ÍNDICE			CRESCIMENTO									REPRODUÇÃO									CARÇAÇA					
MGTE	ACC	TOP	DP210	ACC	TOP	DP365	ACC	TOP	DP450	ACC	TOP	DPE450	ACC	TOP	DIPP	ACC	TOP	DSTAY	ACC	TOP	DAOL	ACC	TOP	DACAB	ACC	TOP
12,31	15	3	4,58	17	21	11,12	18	4	10,83	19	6	0,25	16	23	-0,68	9	10	60,06	11	11	0,95	10	14	0,11	9	8

PMGZ																						
CARACTERÍSTICAS DE DESENVOLVIMENTO												CARACTERÍSTICAS REPRODUTIVAS										
IABCZ	DECA	F %	PD	AC %	DECA	PA	AC %	DECA	PS	AC %	DECA	IPP	AC %	DECA	STAY	AC %	DECA	PE	AC %	DECA		
3,55	3	1,56	-1,16	19	8	-0,31	19	6	0,92	20	5	-3,29	12	4	29,11	11	1	0,172	16	3		

BRAHMAN

LOTE

220**CABR MR TRINCO 3038/2**

RGD: CABR3038 | NASC.: 05/07/2020

JDH MR WOODMAN MANSO 578/6

JDH SIR LAWFORD 616/6

JDH WOODSON DE MANSO 206/7**CABR LADY GLOIRE 1691**

JDH LADY IRMA MANSO 484/6

JDH LADY HELENE MANSO 552/6



Reprodutor fechado Hudgins!

Superior no intrarrebando da Casa Branca!

A melhor genética americana está no pedigree deste touro!

Combina Woodson, Grande Campeão de Houston e considerado por Bob Hudgins o mais completo touro já criado por ele, com a CABR Lady Gloire 1691, matriz de muita consistência de produção e pedigree comprovado. Simplesmente, uma irmã própria do também Grande Campeão de Houston, JDH Denton de Manso.

MEDIDAS	
PESO (KG)	CE (CM)
717	37

PROVA DE DESEMPENHO UFLA/CASA BRANCA												
ÍNDICE CASA BRANCA					EFICIÊNCIA ALIMENTAR				CARÇAÇA			
SUBID	SUBIM	SUBIC	ICB	CLASSIFICAÇÃO	CAR_EGS	CLASSIFICAÇÃO			EGP8	EGS	AOL	GIM
98,97	95,84	106,42	99,21	★★	0,03	★★			10,44	4,31	78,57	2,55

ANCP																										
ÍNDICE			CRESCIMENTO									REPRODUÇÃO									CARÇAÇA					
MGTE	ACC	TOP	DP210	ACC	TOP	DP365	ACC	TOP	DP450	ACC	TOP	DPE450	ACC	TOP	DIPP	ACC	TOP	DSTAY	ACC	TOP	DAOL	ACC	TOP	DACAB	ACC	TOP
2,74	16	40	2,07	16	48	0,83	18	58	-4,35	19	91	-0,16	18	74	-0,42	14	20	59,56	14	12	-1,07	13	95	0,07	10	14

PMGZ																					
CARACTERÍSTICAS DE DESENVOLVIMENTO												CARACTERÍSTICAS REPRODUTIVAS									
IABCZ	DECA	F %	PD	AC %	DECA	PA	AC %	DECA	PS	AC %	DECA	IPP	AC %	DECA	STAY	AC %	DECA	PE	AC %	DECA	
3,26	4	4,79	-1,48	15	8	-2,57	14	8	-3,31	15	8	-16,27	12	1	30,47	9	1	0,356	12	2	

BRAHMAN

LOTE

221

CABR MR TREVO 3036/4

RGD: CABR3036 | NASC.: 05/07/2020

JDH WOODSON DE MANSO 206/7

CABR MR GARTZ 1639

JDH CLANTON DE MANSO**CABR LADY OFELIA 2441**

JDH MS AMOS MANSO 495

CABR LADY MANDALA 2233



Reprodutor fechado Hudgins!

Combina Clanton, Grande Campeão de Houston, que traz o sangue dos genearcas Woodson e Amos, com a CABR Lady Ofelia 2441, terceira melhor fêmea da Expozebu e com 4 gerações de doadoras comprovadas em seu pedigree.

MEDIDAS	
PESO (KG)	CE (CM)
747	39

PROVA DE DESEMPENHO UFLA/CASA BRANCA												
ÍNDICE CASA BRANCA					EFICIÊNCIA ALIMENTAR				CARÇAÇA			
SUBID	SUBIM	SUBIC	ICB	CLASSIFICAÇÃO	CAR_EGS	CLASSIFICAÇÃO			EGP8	EGS	AOL	GIM
98,35	87,50	103,23	94,99	★	0,92	★			9,46	3,80	68,93	2,63

ANCP																										
ÍNDICE			CRESCIMENTO									REPRODUÇÃO									CARÇAÇA					
MGTE	ACC	TOP	DP210	ACC	TOP	DP365	ACC	TOP	DP450	ACC	TOP	DPE450	ACC	TOP	DIPP	ACC	TOP	DSTAY	ACC	TOP	DAOL	ACC	TOP	DACAB	ACC	TOP
1,1	12	55	4,79	12	19	-0,62	14	74	-3,53	15	88	-0,18	14	76	-0,89	7	4	52,61	7	37	-1,45	13	98	0,12	11	7

PMGZ																					
CARACTERÍSTICAS DE DESENVOLVIMENTO												CARACTERÍSTICAS REPRODUTIVAS									
IABCZ	DECA	F %	PD	AC %	DECA	PA	AC %	DECA	PS	AC %	DECA	IPP	AC %	DECA	STAY	AC %	DECA	PE	AC %	DECA	
0,04	5	7,32	-1,01	8	7	-2,73	8	9	-3,54	8	8	-16,25	5	1	28,27	4	2	0,033	6	5	

BRAHMAN

LOTE

222**CABR SAVIO 2948/3**

RGD: CABR2948 | NASC.: 27/10/2019

JDH MOSLEY MANSO 368/1

JDH DROVER DE MANSO 962/6

CABR IOTIN 1769**X****CABR LADY GO 1665**

CABR DHIFALLA 899

JDH LADY EUDALEY MANSO 605/6



Eficiente para eficiência alimentar, com CAR negativo de -0,69!
 TOP 2% ANCP, com uma régua de DEPs extremamente equilibrada!
 Reprodutor de pedigree consagrado!
 Irmão próprio da Grande Campeã da Expozebu, CABR Omega!
 Combina CABR Iotin 1769, touro de extraordinários números e produção, sem sêmen disponível e que ainda traz o sangue do campeão mundial Mosley e da matriarca CABR Dhifalla 899, em uma mãe fechada Hudgins com produção espetacular.

MEDIDAS	
PESO (KG)	CE (CM)
931	43

PROVA DE DESEMPENHO UFLA/CASA BRANCA												
ÍNDICE CASA BRANCA					EFICIÊNCIA ALIMENTAR				CARÇAÇA			
SUBID	SUBIM	SUBIC	ICB	CLASSIFICAÇÃO	CAR_EGS	CLASSIFICAÇÃO	EGP8	EGS	AOL	GIM		
100,76	95,89	108,70	100,40	★	-0,69	★★★	7,85	3,30	86,16	2,27		

ANCP																										
ÍNDICE			CRESCIMENTO						REPRODUÇÃO									CARÇAÇA								
MGTE	ACC	TOP	DP210	ACC	TOP	DP365	ACC	TOP	DP450	ACC	TOP	DPE450	ACC	TOP	DIPP	ACC	TOP	DSTAY	ACC	TOP	DAOL	ACC	TOP	DACAB	ACC	TOP
12,66	11	2	7,34	11	6	15,17	13	1	10,31	13	6	-0,03	11	57	-0,73	8	8	56,07	8	21	0,99	8	13	0,23	7	2

PMGZ																					
CARACTERÍSTICAS DE DESENVOLVIMENTO												CARACTERÍSTICAS REPRODUTIVAS									
IABCZ	DECA	F %	PD	AC %	DECA	PA	AC %	DECA	PS	AC %	DECA	IPP	AC %	DECA	STAY	AC %	DECA	PE	AC %	DECA	
1,87	4	1,17	0,14	14	5	-0,28	15	6	1,32	15	4	-11,95	9	2	26,9	7	4	-0,141	12	7	

BRAHMAN

LOTE

225**CABR SERIO 2848**

RGD: CABR2848 | NASC.: 26/01/2019

JDH MR WOODMAN MANSO 578/6

CABR MR ESPIRIT 1140

CABR MR FERRARI 1469**X****CABR LA BAGATELLE 2064**

JDH AURORETTE MANSO 934/5

CABR ESCARLATE 1207



Elite no intrarrebanho da Casa Branca!

Excelente reprodutor filho do Ferrari, touro de muita consistência e de pedigree consolidado, em uma das principais mães do nosso rebanho, que traz o sangue do CABR MR Espirit, touro líder na produção de fêmeas!

MEDIDAS	
PESO (KG)	CE (CM)
1.100	45

PROVA DE DESEMPENHO UFLA/CASA BRANCA												
ÍNDICE CASA BRANCA					EFICIÊNCIA ALIMENTAR				CARÇAÇA			
SUBID	SUBIM	SUBIC	ICB	CLASSIFICAÇÃO	CAR_EGS	CLASSIFICAÇÃO			EGP8	EGS	AOL	GIM
97,21	112,48	113,57	106,59	★★★	0,15	★★			11,02	5,25	89	2,81

ANCP																										
ÍNDICE			CRESCIMENTO									REPRODUÇÃO									CARÇAÇA					
MGTE	ACC	TOP	DP210	ACC	TOP	DP365	ACC	TOP	DP450	ACC	TOP	DPE450	ACC	TOP	DIPP	ACC	TOP	DSTAY	ACC	TOP	DAOL	ACC	TOP	DACAB	ACC	TOP
3,21	21	36	5,8	21	12	1,73	25	50	-2,96	28	86	-1,26	30	100	-0,53	8	15	57,39	11	17	-1,32	23	98	0,17	19	3

PMGZ																						
CARACTERÍSTICAS DE DESENVOLVIMENTO													CARACTERÍSTICAS REPRODUTIVAS									
IABCZ	DECA	F %	PD	AC %	DECA	PA	AC %	DECA	PS	AC %	DECA	IPP	AC %	DECA	STAY	AC %	DECA	PE	AC %	DECA		
5,08	3	5,27	-1,12	24	7	-3,22	25	9	-0,35	25	6	-14,02	10	1	30,54	9	1	-0,094	15	7		

BRAHMAN

LOTE

226



CABR SUTON 2985/3

RGD: CABR2985 | NASC.: 09/12/2019

JDH MOSLEY MANSO 368/1

JDH MR AMOS MANSO 568/6

CABR IOTIN 1769

X

CABR LADY GALENA 1670

CABR DHIFALLA 899

JDH LADY BIGGS MANSO 950/6



Elite no intrarrebando da Casa Branca.

Na prova de eficiência alimentar, possui CAR negativo de -0,47.

TOP 3% ANCP.

Irmão próprio do touro de central, CABR Prime Rib.

Combina CABR Iotín 1769, touro de extraordinários números e produção, sem sêmen disponível e que ainda traz o sangue do campeão mundial Mosley e da matriarca CABR Dhifalla 899, em uma mãe fechada Hudgins e de produção espetacular.

MEDIDAS	
PESO (KG)	CE (CM)
857	40

PROVA DE DESEMPENHO UFLA/CASA BRANCA												
ÍNDICE CASA BRANCA					EFICIÊNCIA ALIMENTAR				CARÇAÇA			
SUBID	SUBIM	SUBIC	ICB	CLASSIFICAÇÃO	CAR_EGS	CLASSIFICAÇÃO			EGP8	EGS	AOL	GIM
101,55	102,01	121,67	105,76	★★★	-0,47	★★			9,92	3,66	70,69	1,93

ANCP																										
ÍNDICE			CRESCIMENTO									REPRODUÇÃO									CARÇAÇA					
MGTE	ACC	TOP	DP210	ACC	TOP	DP365	ACC	TOP	DP450	ACC	TOP	DPE450	ACC	TOP	DIPP	ACC	TOP	DSTAY	ACC	TOP	DAOL	ACC	TOP	DACAB	ACC	TOP
11,63	18	3	10,68	17	0,5	13,95	21	2	12,58	26	3	-0,05	31	61	-0,67	9	10	50,35	9	52	0,63	10	21	0,24	8	2

BRAHMAN

LOTE

227

8º LEILÃO PRIMAVERA
CASA BRANCA

CABR MR TOBY 3056/2

RGD: CABR3056 | NASC.: 02/09/2020

JDH DAKOTA MANSO

JDH DROVER DE MANSO 962/6

JDH KARU MANSO 800**CABR LADY GO 1665**

JDH LADY REM S. MANSO 707

JDH LADY EUDALEY MANSO 605/6



Reprodutor fechado Hudgins!
TOP 7% para MGTE na ANCP!

Filho do lendário JDH Karu Manso 800, considerado um dos pilares da raça Brahman no mundo, com a extraordinária CABR Lady Go, mesma mãe da Grande Campeã Nacional e Sul-americana CABR Omega!

MEDIDAS	
PESO (KG)	CE (CM)
671	38

PROVA DE DESEMPENHO UFLA/CASA BRANCA												
ÍNDICE CASA BRANCA					EFICIÊNCIA ALIMENTAR				CARÇAÇA			
SUBID	SUBIM	SUBIC	ICB	CLASSIFICAÇÃO	CAR_EGS	CLASSIFICAÇÃO			EGP8	EGS	AOL	GIM
98,45	88,33	98,47	94,41	★	0,23	★★			8,36	3,30	79,11	2,61

ANCP																										
ÍNDICE			CRESCIMENTO									REPRODUÇÃO									CARÇAÇA					
MGTE	ACC	TOP	DP210	ACC	TOP	DP365	ACC	TOP	DP450	ACC	TOP	DPE450	ACC	TOP	DIPP	ACC	TOP	DSTAY	ACC	TOP	DAOL	ACC	TOP	DACAB	ACC	TOP
9,48	70	7	6,32	67	10	12,05	73	3	9,26	76	9	0,28	81	21	-0,81	53	6	50,52	65	51	0,62	75	21	0,16	73	4

PMGZ																						
CARACTERÍSTICAS DE DESENVOLVIMENTO													CARACTERÍSTICAS REPRODUTIVAS									
IABCZ	DECA	F %	PD	AC %	DECA	PA	AC %	DECA	PS	AC %	DECA	IPP	AC %	DECA	STAY	AC %	DECA	PE	AC %	DECA		
5,06	3	5,18	2,3	18	2	1,43	17	4	2,98	18	3	-8,03	17	3	26,96	16	4	0,252	16	3		

BRAHMAN

LOTE

229



CABR MR TUFY 3076/3

RGD: CABR 3076 | NASC.: 04/12/2020

JDH WELLINGTON MANSO 527/1

JDH MR AMOS MANSO 568/6

CABR MUSSAMBE 2264

X

CABR LADY GUAPA 1583

CABR DHIFALLA 899

JDH MISS SUZANNE MANSO 745/6



Reprodutor que traz um blend genético importantíssimo em seu pedigree! Combina CABR Mussambe, Grande Campeão Mundial, e que traz o sangue de Wellington com a extraordinária CABR Dhifalla 899, vaca mais importante dentro da seleção Casa Branca! Em uma mãe simplesmente espetacular, CABR Lady Guapa, uma filha direta da Grande Campeã de Houston, Suzanne Manso.

MEDIDAS

PESO (KG)	CE (CM)
716	39

BRAHMAN

LOTE

230



CABR MR TURIN 3078/3

RGD: CABR 3078 | NASC.: 05/12/2020

JDH WELLINGTON MANSO 527/1

JDH MR AMOS MANSO 568/6

CABR MUSSAMBE 2264

X

CABR LADY GUAPA 1583

CABR DHIFALLA 899

JDH MISS SUZANNE MANSO 745/6



Reprodutor que traz um blend genético importantíssimo em seu pedigree! Combina CABR Mussambe, Grande Campeão Mundial, que traz o sangue de Wellington com a extraordinária CABR Dhifalla 899, vaca mais importante dentro da seleção Casa Branca! Em uma mãe simplesmente espetacular, CABR Lady Guapa, uma filha direta da Grande Campeã de Houston, Suzanne Manso.

MEDIDAS

PESO (KG)	CE (CM)
735	41

BRAHMAN

LOTE

231

CABR MR SAILOR 2968/3

RGD: CABR2968 | NASC.: 14/11/2019

JDH WESTIN MANSO 80/1

CABR MR FERRARI 1469

CABR MR ESPIRIT 1140**X****CABR LADY LATIFAH 2177**

JDH MS CANDYCE MANSO 212/1

CABR LADY ELBA 1004



Reprodutor fechado Hudgins!

Filho do CABR MR Espirit, um dos grandes produtores de fêmeas que tivemos em nosso plantel, em uma irmã própria do MR Leblon, atualmente um dos touros mais utilizados dentro de nosso rebanho!

MEDIDAS	
PESO (KG)	CE (CM)
654	39

PROVA DE DESEMPENHO UFLA/CASA BRANCA											
ÍNDICE CASA BRANCA					EFICIÊNCIA ALIMENTAR			CARÇAÇA			
SUBID	SUBIM	SUBIC	ICB	CLASSIFICAÇÃO	CAR_EGS	CLASSIFICAÇÃO	EGP8	EGS	AOL	GIM	
98,71	94,19	83,63	93,88	★	0,16	★★	5,74	2,66	69,46	4,78	

PMGZ																					
CARACTERÍSTICAS DE DESENVOLVIMENTO												CARACTERÍSTICAS REPRODUTIVAS									
IABCZ	DECA	F %	PD	AC %	DECA	PA	AC %	DECA	PS	AC %	DECA	IPP	AC %	DECA	STAY	AC %	DECA	PE	AC %	DECA	
2,7	4	4,14	-1,7	25	8	-1,26	23	7	-0,99	26	6	-2,25	10	5	28,98	10	2	0,014	25	5	

BRAHMAN

LOTE

232

8º LEILÃO PRIMAVERA
CASA BRANCA

CABR TELLO 3003/2

RGD: CABR3003 | NASC.: 21/01/2020

CJ SANTANNA POI 3740

JDH SIR LAWFORD 616/6

MR 2376 PORTOBELLO**CABR LADY IMOLA 1745**

MISS PILAR 860

JDH LADY VERA MANSO 53/1

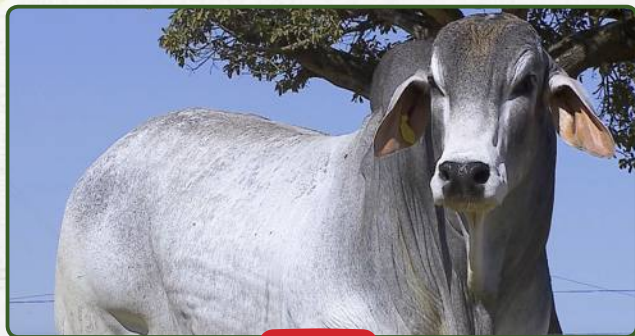

Deca 1 no PMGZ!

Reprodutor que combina o sangue do 2376 Portobello, um filho da matriarca 860, a mesma mãe da Julie Karu, com a CABR Lady Imola 1745, simplesmente uma irmã própria do lendário Ilustre! Genética mais do que consagrada no pedigree deste reprodutor.

MEDIDAS	
PESO (KG)	CE (CM)
745	38

PROVA DE DESEMPENHO UFLA/CASA BRANCA												
ÍNDICE CASA BRANCA					EFICIÊNCIA ALIMENTAR				CARÇAÇA			
SUBID	SUBIM	SUBIC	ICB	CLASSIFICAÇÃO	CAR_EGS	CLASSIFICAÇÃO			EGP8	EGS	AOL	GIM
98,51	98,08	83,94	95,42	★	0,69	★			7,83	3,98	73,66	2,44

ANCP																										
ÍNDICE			CRESCIMENTO									REPRODUÇÃO									CARÇAÇA					
MGTE	ACC	TOP	DP210	ACC	TOP	DP365	ACC	TOP	DP450	ACC	TOP	DPE450	ACC	TOP	DIPP	ACC	TOP	DSTAY	ACC	TOP	DAOL	ACC	TOP	DACAB	ACC	TOP
6,45	10	17	3,17	10	34	4,58	12	29	4,57	12	29	0,08	12	38	-0,61	5	12	55,87	7	22	0,44	8	27	0,23	6	2

PMGZ																						
CARACTERÍSTICAS DE DESENVOLVIMENTO													CARACTERÍSTICAS REPRODUTIVAS									
IABCZ	DECA	F %	PD	AC %	DECA	PA	AC %	DECA	PS	AC %	DECA	IPP	AC %	DECA	STAY	AC %	DECA	PE	AC %	DECA		
9,12	1	1,37	2,76	19	2	3,32	19	2	2,72	20	3	-15,74	9	1	28,65	6	2	-0,126	21	7		

BRAHMAN

LOTE

233

8º LEILÃO PRIMAVERA
CASA BRANCA

CABR TEOFILO 3055

RGD: CABR3055 | NASC.: 01/09/2020

MR KC WHISKEY 20/7 (ET)

VL ROJO APACHE 1/50

VL ROJO WISKEY 1/48

MS TERRA VERDE 7/50

VL ELENA 170/4

MS TERRA VERDE 1/12



0,5% de MGTE! Melhor avaliação da ANCP no Leilão! Um dos poucos reprodutores vermelhos do remate. Pedigree fechado na seleção Santa Elena Ranch.

MEDIDAS

PESO (KG) CE (CM)

699

41

ANCP

ÍNDICE			CRESCIMENTO									REPRODUÇÃO									CARÇAÇA					
MGTE	ACC	TOP	DP210	ACC	TOP	DP365	ACC	TOP	DP450	ACC	TOP	DPE450	ACC	TOP	DIPP	ACC	TOP	DSTAY	ACC	TOP	DAOL	ACC	TOP	DACAB	ACC	TOP
15,63	11	0,5	4,98	3	18	14,04	16	2	21,15	20	0,5	0,78	28	4	-0,14	1	37	59,4	2	12	0,88	5	15	0,16	4	4

PMGZ

CARACTERÍSTICAS DE DESENVOLVIMENTO												CARACTERÍSTICAS REPRODUTIVAS									
IABCZ	DECA	F %	PD	AC %	DECA	PA	AC %	DECA	PS	AC %	DECA	IPP	AC %	DECA	STAY	AC %	DECA	PE	AC %	DECA	
0,76	5	0	-3,45	17	10	0,53	15	5	1,85	15	4	-2,24	3	5	27,27	2	3	0,493	8	1	

BRAHMAN

LOTE

234

8º LEILÃO PRIMAVERA
CASA BRANCA

CABR TROCO 3029

RGD: CABR3029 | NASC.: 08/06/2020

HK POLO 757 (P)

YOMAN 870/1

VPJ MR FRENCH 1039**X****VPJ MISS KEDINE 1124**

VPJ MISS LUNARA 191

VPJ MISS MEDINA 699



Deca 1 no PMGZ!

Um dos poucos reprodutores vermelhos do Leilão!

Pedigree fechado na seleção de vermelho australiano!

MEDIDAS	
PESO (KG)	CE (CM)
678	40

PROVA DE DESEMPENHO UFLA/CASA BRANCA												
ÍNDICE CASA BRANCA					EFICIÊNCIA ALIMENTAR				CARÇAÇA			
SUBID	SUBIM	SUBIC	ICB	CLASSIFICAÇÃO	CAR_EGS	CLASSIFICAÇÃO			EGP8	EGS	AOL	GIM
98,89	74,73	81,07	85,66	★	0,79	★			5,22	3,30	65,70	2,82

ANCP																										
ÍNDICE			CRESCIMENTO									REPRODUÇÃO									CARÇAÇA					
MGTE	ACC	TOP	DP210	ACC	TOP	DP365	ACC	TOP	DP450	ACC	TOP	DPE450	ACC	TOP	DIPP	ACC	TOP	DSTAY	ACC	TOP	DAOL	ACC	TOP	DACAB	ACC	TOP
-0,26	11	77	-1,07	11	88	-2,88	16	89	2,41	17	43	0,1	24	36	-0,12	1	38	50	1	56	0,22	4	38	0,12	2	7

PMGZ																					
CARACTERÍSTICAS DE DESENVOLVIMENTO												CARACTERÍSTICAS REPRODUTIVAS									
IABCZ	DECA	F %	PD	AC %	DECA	PA	AC %	DECA	PS	AC %	DECA	IPP	AC %	DECA	STAY	AC %	DECA	PE	AC %	DECA	
9,03	1	3,12	0,33	22	5	2,52	18	3	2,57	18	3	-15,81	8	1	28,56	6	2	0,555	10	1	

BRAHMAN

LOTE

235

8º LEILÃO PRIMAVERA
CASA BRANCA

MATÃ CARVALHO NACACIO SILVA

EVEREST 42

RGD: MCNS42 | NASC.: 05/01/2020

JDH SIR LAWFORD 616/6

136

CABR MR GALUR 1700**X****BAVARIA 60**

JDH LADY VADO MANSO 751/5

CABR ELIS 1095



Combina CABR MR Galur 1700, um dos principais reprodutores já nascidos no Brasil, produtor de animais equilibrados, corretos e funcionais, com matriz BRBR 136, um dos primeiros reprodutores fechados Hudgins a disseminar genética no Brasil.

MEDIDAS	
PESO (KG)	CE (CM)
733	36

PROVA DE DESEMPENHO UFLA/CASA BRANCA												
ÍNDICE CASA BRANCA					EFICIÊNCIA ALIMENTAR				CARÇAÇA			
SUBID	SUBIM	SUBIC	ICB	CLASSIFICAÇÃO	CAR_EGS	CLASSIFICAÇÃO			EGP8	EGS	AOL	GIM
99,78	106,34	79,26	98,30	★	0,07	★★			8,36	4,95	76,93	2,46

ANCP																										
ÍNDICE			CRESCIMENTO									REPRODUÇÃO									CARÇAÇA					
MGTE	ACC	TOP	DP210	ACC	TOP	DP365	ACC	TOP	DP450	ACC	TOP	DPE450	ACC	TOP	DIPP	ACC	TOP	DSTAY	ACC	TOP	DAOL	ACC	TOP	DACAB	ACC	TOP
5,26	13	23	0,81	11	65	1,35	12	53	11,12	25	5	0,52	30	10	-0,21	5	32	53,71	6	31	-0,28	8	79	0,05	7	19



8º LEILÃO PRIMAVERA
CASA BRANCA

MATRIZES BRAHMAN



BRAHMAN

LOTE

501



CABR LADY RIMA 2701

RGD: CABR2701 | NASC.: 28/02/2018

JDH MR WOODMAN MANSO 578/6

JDH SIR LAWFORD 616/6

JDH WOODSON DE MANSO 206/7

CABR LADY ELKA 1282

JDH LADY IRMA MANSO 484/6

JDH LADY HAVASU MANSO 926



Doadora fechada Hudgins!
Vaca para fazer plantel!

Combina Woodson, Grande Campeão de Houston, com Lawford Manso, dois dos principais reprodutores já criados pelos Hudgins! Linha materna da grande Havasu Manso, a mesma que produziu o extraordinário JDH Russo Manso.

Segue prenhe do CABR Mr Ferrari 1469, com previsão de parto para setembro/2022.

ANCP

ÍNDICE			CRESCIMENTO									REPRODUÇÃO									CARÇAÇA					
MGTE	ACC	TOP	DP210	ACC	TOP	DP365	ACC	TOP	DP450	ACC	TOP	DPE450	ACC	TOP	DIPP	ACC	TOP	DSTAY	ACC	TOP	DAOL	ACC	TOP	DACAB	ACC	TOP
0,15	16	67	3,06	17	36	-6,13	18	97	-6,77	19	97	-0,1	15	67	-0,27	16	28	59,14	14	13	-1,05	9	94	0,07	7	14

BRAHMAN

LOTE

502**CABR LADY TTUNA 3007/2**

RGD: CABR3007 | NASC.: 26/01/2020

JDH MR WOODMAN MANSO 578/6

JDH MR ECHO MANSO

CABR MR FERRARI 1469**CABR LADY IRONIA 1743**

JDH AURORETTE MANSO 934/5

JDH LADY BROOKE MANSO 290/1



Doadora fechada Hudgins!
Vaca para fazer plantel!

Combina Ferrari, excelente produtor de matrizes que traz o sangue do Woodman e do Karu, em uma linha materna que produziu o Amos Manso, na doadora CABR Lady Ironia 1743, grande produtora do nosso plantel que combina Echo, Marri e Madison, com o respaldo da grande Havasu Manso, a mesma que produziu o extraordinário JDH Russo Manso.

Segue prenhe do CABR Galur 1700, com previsão de parto para janeiro/2023.

ANCP

ÍNDICE			CRESCIMENTO									REPRODUÇÃO									CARÇAÇA					
MGTE	ACC	TOP	DP210	ACC	TOP	DP365	ACC	TOP	DP450	ACC	TOP	DPE450	ACC	TOP	DIPP	ACC	TOP	DSTAY	ACC	TOP	DAOL	ACC	TOP	DACAB	ACC	TOP
3,83	19	32	5,07	18	17	-1,31	21	80	-4	22	90	-0,23	21	80	-1,05	10	2	58,98	13	13	-0,21	26	75	-0,03	22	77

PMGZ

CARACTERÍSTICAS DE DESENVOLVIMENTO																								CARACTERÍSTICAS REPRODUTIVAS							
IABCZ	DECA	F %	PD	AC %	DECA	PA	AC %	DECA	PS	AC %	DECA	IPP	AC %	DECA	STAY	AC %	DECA	PE	AC %	DECA											
4,33	3	6,15	-2,34	25	9	-7,25	26	10	-4,49	27	9	-29,09	11	1	32,39	10	1	-0,292	16	9											

BRAHMAN

LOTE

503

8º LEILÃO PRIMAVERA
CASA BRANCA

CABR LADY LAYT 2805

RGD: CABR2805 | NASC.: 25/10/2018

JDH SIR LIBERTY MANSO

JDH SIR LAWFORD 616/6

JDH LAYTON DE MANSO 701/8

X

CABR LADY GLOIRE 1691

JDH LADY PRATTVILLE

JDH LADY HELENE MANSO 552/6



Doadora fechada Hudgins!

Pedigree renomado e consagrado!

Combina o raçador Layton, Grande Campeão de Houston 2016 e de uso exclusivo da Casa Branca no Brasil, com uma de nossas principais doadoras, a CABR Lady Gloire 1691, uma irmã própria do também Grande Campeão de Houston, JDH Denton de Manso.

Segue prenhe do CABR Mr Galur 1700, com previsão de parto para setembro/2022.

BRAHMAN

LOTE

504**CABR LADY SIRA 2898**

RGD: CABR2898 | NASC.: 08/07/2019

JDH SIR LAWFORD 616/6

JDH DROVER DE MANSO 962/6

JDH DENTON DE MANSO**CABR LADY GO 1665**

JDH LADY HELENE MANSO 552/6

JDH LADY EUDALEY MANSO 605/6



Doadora fechada Hudgins!

Muito tipo e respaldo genético nesse lote! Simplesmente, uma irmã materna da Grande Campeã Nacional, CABR Omega!

Combina Denton, Grande Campeão de Houston e exclusivo da Casa Branca no Brasil, que em sua primeira geração produziu a Grande Campeã Mundial, CABR Riva 2731, com uma de nossas principais doadoras fechadas Hudgins, CABR Lady Go, mãe da inesquecível CABR Omega!

Segue prenhe do CABR Mr Galur 1700, com previsão de parto para fevereiro/2023.

ANCP

ÍNDICE			CRESCIMENTO									REPRODUÇÃO									CARÇAÇA					
MGTE	ACC	TOP	DP210	ACC	TOP	DP365	ACC	TOP	DP450	ACC	TOP	DPE450	ACC	TOP	DIPP	ACC	TOP	DSTAY	ACC	TOP	DAOL	ACC	TOP	DACAB	ACC	TOP
2,61	9	41	3,1	7	35	2,75	9	41	-0,04	9	65	-0,13	6	71	-0,49	7	17	54,25	8	29	-1,63	22	99	0,19	19	3

PMGZ

CARACTERÍSTICAS DE DESENVOLVIMENTO																								CARACTERÍSTICAS REPRODUTIVAS							
IABCZ	DECA	F %	PD	AC %	DECA	PA	AC %	DECA	PS	AC %	DECA	IPP	AC %	DECA	STAY	AC %	DECA	PE	AC %	DECA											
0,73	5	5,08	-0,95	7	7	-4,3	7	10	-5,79	7	10	-9,87	8	2	29,9	6	1	-0,093	6	7											

BRAHMAN

LOTE

505**CABR LADY RHODE 2797**

RGD: CABR2797 | NASC.: 24/09/2018

JDH SIR LAWFORD 616/6

JDH RICK MANSO 923/6

CABR MR GALUR 1700**CABR LADY JOLIE 1833**

JDH LADY VADO MANSO 751/5

JDH MS COLLEEN MANSO 328/6



Doadora fechada Hudgins!

Combina CABR MR Galur 1700, um dos principais reprodutores já nascidos no Brasil, produtor de animais muito equilibrados, corretos e funcionais, com a CABR Lady Jolie, fêmea base de nosso plantel que traz o sangue da grande JDH MS Colleen Manso. Segue parida de macho (CABR 3445), desde 11/08/2022, do CABR Mussambe 2264.

ANCP

ÍNDICE			CRESCIMENTO									REPRODUÇÃO									CARÇAÇA					
MGTE	ACC	TOP	DP210	ACC	TOP	DP365	ACC	TOP	DP450	ACC	TOP	DPE450	ACC	TOP	DIPP	ACC	TOP	DSTAY	ACC	TOP	DAOL	ACC	TOP	DACAB	ACC	TOP
5,48	20	22	2,37	20	44	4,7	25	28	6,87	27	17	0,19	15	28	-0,21	5	32	54,22	10	29	-0,38	23	82	0,36	19	0,5

PMGZ

CARACTERÍSTICAS DE DESENVOLVIMENTO																								CARACTERÍSTICAS REPRODUTIVAS							
IABCZ	DECA	F %	PD	AC %	DECA	PA	AC %	DECA	PS	AC %	DECA	IPP	AC %	DECA	STAY	AC %	DECA	PE	AC %	DECA											
1,29	5	6,45	-3,03	22	10	-3,32	22	9	-2,03	23	7	-13,51	10	1	29,56	8	1	-0,035	16	6											

BRAHMAN

LOTE

506



CABR LADY TANIA 3021/2

RGD: CABR3021 | NASC.: 30/04/2020

JDH SIR LAWFORD 616/6

JDH MR ECHO MANSO

CABR MR GALUR 1700



CABR LADY ITAPUA 1730

JDH LADY VADO MANSO 751/5

JDH LADY WESTIN MANSO 375/1



Doadora fechada Hudgins!

Combina CABR MR Galur 1700, um dos principais reprodutores já nascidos no Brasil, produtor de animais muito equilibrados, corretos e funcionais, com a CABR Lady Itapua 1730, extraordinária filha do ECHO, base em nosso plantel. Segue inseminada do CABR Leblon 2014, desde 30/07/22.

ANCP

ÍNDICE			CRESCIMENTO									REPRODUÇÃO									CARÇAÇA					
MGTE	ACC	TOP	DP210	ACC	TOP	DP365	ACC	TOP	DP450	ACC	TOP	DPE450	ACC	TOP	DIPP	ACC	TOP	DSTAY	ACC	TOP	DAOL	ACC	TOP	DACAB	ACC	TOP
3,63	20	33	2,34	21	44	0,29	24	64	-3,2	25	87	-0,13	22	71	-0,73	10	8	60,34	13	10	-0,88	24	92	-0,02	20	75

BRAHMAN

LOTE

507



CABR LADY TRYNA 3024

RGD: CABR3024 | NASC.: 14/05/2020

JDH SIR LAWFORD 616/6

JDH MR MITCH MANSO 987/6

CABR MR GALUR 1700



CABR LADY GRECIA 1654

JDH LADY VADO MANSO 751/5

CABR LADY ERIKA 1079



Doadora fechada Hudgins!

Combina CABR MR Galur 1700, um dos principais reprodutores já nascidos no Brasil, produtor de animais muito equilibrados, corretos e funcionais, com linha materna que traz os pilares do Brahman americano!

Segue prenhe do CABR Pharao 2623, com previsão de parto para janeiro/2023.

ANCP

ÍNDICE			CRESCIMENTO									REPRODUÇÃO									CARÇAÇA					
MGTE	ACC	TOP	DP210	ACC	TOP	DP365	ACC	TOP	DP450	ACC	TOP	DPE450	ACC	TOP	DIPP	ACC	TOP	DSTAY	ACC	TOP	DAOL	ACC	TOP	DACAB	ACC	TOP
4,84	22	25	2,98	23	36	5,25	28	25	1,97	31	46	0	19	51	-0,55	8	15	55,86	10	22	-1,17	20	96	0,02	16	34

BRAHMAN

LOTE

508



CABR LADY ANILA 3117/2

RGD: CABR3117 | NASC.: 26/04/2021

JDH SIR LAWFORD 616/6

JDH BECKTON DE MANSO 490/7

CABR MR GALUR 1700



CABR JEWEL OF GLORY 1968

JDH LADY VADO MANSO 751/5

IPC 800 GLORIA 154



Novilha de excelente tipo e ótimo pedigree!

Combina CABR MR Galur 1700, um dos principais reprodutores já nascidos no Brasil, produtor de animais muito equilibrados, corretos e funcionais, com a Jewel of Glory 1968, única filha do Beckton na imortal IPC 800 Gloria 154.

ANCP

ÍNDICE			CRESCIMENTO									REPRODUÇÃO									CARÇAÇA					
MGTE	ACC	TOP	DP210	ACC	TOP	DP365	ACC	TOP	DP450	ACC	TOP	DPE450	ACC	TOP	DIPP	ACC	TOP	DSTAY	ACC	TOP	DAOL	ACC	TOP	DACAB	ACC	TOP
5,14	16	24	3,17	17	34	1,39	19	53	4,63	20	28	-0,01	19	53	-0,52	9	16	56,83	12	19	-0,75	13	91	0,13	10	6

BRAHMAN

LOTE

509

CABR LADY AMORA 3121/4

RGD: CABR3121 | NASC.: 11/05/2021

JDH SIR LAWFORD 616/6

CABR JACKPOT 1870

CABR MR GALUR 1700**CABR PISTOL 2565**

JDH LADY VADO MANSO 751/5

CABR ELORHA 1228



TOP 11% ANCP!

Pedigree renomado no Brahman brasileiro! Seu pai, CABR MR Galur 1700, é um dos principais reprodutores já nascidos no Brasil, produtor de animais muito equilibrados, corretos e funcionais. Sua mãe traz o sangue de Jackpot, Reservado Grande Campeão Nacional e filho da Dhifalla e mais atrás encontramos o sangue da matriarca colombiana Beer 1.

ANCP

ÍNDICE			CRESCIMENTO									REPRODUÇÃO									CARÇAÇA					
MGTE	ACC	TOP	DP210	ACC	TOP	DP365	ACC	TOP	DP450	ACC	TOP	DPE450	ACC	TOP	DIPP	ACC	TOP	DSTAY	ACC	TOP	DAOL	ACC	TOP	DACAB	ACC	TOP
8,06	18	11	4,34	23	23	5,88	24	21	6,9	24	17	0,04	16	43	-0,05	9	48	58,95	8	13	-0,13	12	71	0,08	9	12

PMGZ

CARACTERÍSTICAS DE DESENVOLVIMENTO																								CARACTERÍSTICAS REPRODUTIVAS							
IABCZ	DECA	F %	PD	AC %	DECA	PA	AC %	DECA	PS	AC %	DECA	IPP	AC %	DECA	STAY	AC %	DECA	PE	AC %	DECA											
0,15	5	1,76	-2,35	24	9	-0,68	24	6	-1,44	25	7	-2,44	11	5	28,31	8	2	0,05	15	5											

BRAHMAN

LOTE

510**CABR SASA 2940/2**

RGD: CABR2940 | NASC.: 13/10/2019

JDH SIR LAWFORD 616/6

JDH KARU MANSO 800

CABR MR ILUSTRE 1729**CABR GLORIA TN**

JDH LADY VERA MANSO 53/1

IPC V8 666-3 148-3



TOP 5% ANCP!

Raridade!!! Irmã completa do Grande Campeão Puma!

Novilha para ser doadora!

Combina Ilustre, touro extraordinário que nos deixou poucas doses de sêmen, com o clone da matriarca IPC 800 Gloria!

Segue prenhe do CABR Mr Leblon 2014, com previsão de parto para setembro/2022.

ANCP

ÍNDICE			CRESCIMENTO									REPRODUÇÃO									CARÇAÇA					
MGTE	ACC	TOP	DP210	ACC	TOP	DP365	ACC	TOP	DP450	ACC	TOP	DPE450	ACC	TOP	DIPP	ACC	TOP	DSTAY	ACC	TOP	DAOL	ACC	TOP	DACAB	ACC	TOP
10,21	11	5	4,66	10	20	8,25	11	11	8,19	11	12	0,65	10	7	-0,5	9	17	55,17	7	25	2,89	20	0,5	0,47	17	0,5

PMGZ

CARACTERÍSTICAS DE DESENVOLVIMENTO																								CARACTERÍSTICAS REPRODUTIVAS							
IABCZ	DECA	F %	PD	AC %	DECA	PA	AC %	DECA	PS	AC %	DECA	IPP	AC %	DECA	STAY	AC %	DECA	PE	AC %	DECA											
4,49	3	1,56	0,23	14	5	0,59	12	5	0,66	13	5	-9,63	10	2	28,41	8	2	0,331	10	2											

BRAHMAN

LOTE

511

CABR LADY ANABELA 3162/3

RGD: CABR3162 | NASC.: 04/07/2021

CABR MR ILUSTRE 1729

JDH MR ECHO MANSO

CABR PUMA 2532



CABR LADY ITAPARICA 1735

CABR GLORIA TN

JDH LADY MELODY MANSO 380/1



Tipo e consistência genética à venda!

Combina o Grande Campeão Expozebu, Puma, touro que traz o sangue do Ilustre com a imortal Gloria; com mãe fechada Hudgins, que traz os pilares Echo, Westin e Datapack.

ANCP

ÍNDICE			CRESCIMENTO									REPRODUÇÃO									CARÇAÇA					
MGTE	ACC	TOP	DP210	ACC	TOP	DP365	ACC	TOP	DP450	ACC	TOP	DPE450	ACC	TOP	DIPP	ACC	TOP	DSTAY	ACC	TOP	DAOL	ACC	TOP	DACAB	ACC	TOP
4,26	70	29	3,58	67	30	1,77	73	50	1,51	76	50	0,06	81	40	-0,31	51	26	54,6	65	27	0,57	75	23	0,2	72	3

PMGZ

CARACTERÍSTICAS DE DESENVOLVIMENTO																								CARACTERÍSTICAS REPRODUTIVAS							
IABCZ	DECA	F %	PD	AC %	DECA	PA	AC %	DECA	PS	AC %	DECA	IPP	AC %	DECA	STAY	AC %	DECA	PE	AC %	DECA											
3,46	3	3,61	2,47	20	2	-0,08	15	6	-0,92	15	6	-3,98	7	4	28,52	6	2	0,249	8	3											

BRAHMAN

.....

LOTE

512



CABR LADY TYNA 3001/2

RGD: CABR3001 | NASC.: 20/01/2020

JDH MADISON DE MANSO 737/4

JDH JOSIAH MANSO

CABR MR GARTZ 1639



CABR LADY IRME 1717

JDH MISS SUZANNE MANSO 745/6

JDH LADY BILLY MANSO 789/6



Novilha fechada Hudgins!

Pedigree aberto para trabalhar com os principais touros da atualidade!

Combina Gartz, touro líder para desempenho dentro do nosso rebanho, com uma das únicas filhas do Josiah do Brasil, CABR Lady Irme 1717, uma das grandes doadoras do nosso plantel.

Segue inseminada de CABR Mr Leblon 2014, desde 30/07/22.

BRAHMAN

LOTE

513**CABR LADY ALVA 3203/2**

RGD: CABR3203 | NASC.: 24/08/2021

JDH MR ECHO MANSO

JDH KARU MANSO 800

JDH WELLINGTON MANSO 527/1

CABR JULIE KARU 1855

JDH LADY ARIA MANSO

MISS PILAR 860



Atenção para esta bezerra!

Pedigree mais vitorioso da última década do Brahman no Brasil!

Uma das únicas filhas do Wellington na grande matriarca da atualidade, CABR Julie Karu 1855! Irmã de sete Grandes Campeãs e Grandes Campeões Nacionais brasileiros.

ANCP

ÍNDICE			CRESCIMENTO									REPRODUÇÃO									CARÇAÇA					
MGTE	ACC	TOP	DP210	ACC	TOP	DP365	ACC	TOP	DP450	ACC	TOP	DPE450	ACC	TOP	DIPP	ACC	TOP	DSTAY	ACC	TOP	DAOL	ACC	TOP	DACAB	ACC	TOP
7,54	19	12	5,18	18	16	4,74	20	28	0,82	21	56	-0,49	18	93	-1,33	16	0,5	57,72	18	16	1,25	18	9	-0,15	14	98

PMGZ

CARACTERÍSTICAS DE DESENVOLVIMENTO																								CARACTERÍSTICAS REPRODUTIVAS							
IABCZ	DECA	F %	PD	AC %	DECA	PA	AC %	DECA	PS	AC %	DECA	IPP	AC %	DECA	STAY	AC %	DECA	PE	AC %	DECA											
6,54	2	3,96	2,34	20	2	0,34	19	5	3,11	19	3	-15,17	19	1	29,09	18	1	-0,116	16	7											

BRAHMAN

LOTE

514



CABR LADY TINA 3046/3

RGD: CABR3046 | NASC.: 02/08/2020

JDH WELLINGTON MANSO 527/1

JDH FRESNO MANSO

CABR MUSSAMBE 2264



CABR LADY GINA 1582

CABR DHIFALLA 899

JDH MISS DECATUR MANSO 73/6



Novilha que mescla o melhor do Brahman brasileiro e americano! Filha do Grande Campeão Mundial, Mussambe, sangue do Wellington e da Dhifalla, com a Lady Gina, uma das grandes matrizes importadas dos Estados Unidos, oriunda do acasalamento destacado do Fresno com a Decatur, mesma genética que produziu CABR Groove. Segue parida de macho (CABR 3444), desde 07/08/2022, do CABR Puma 2532.

ANCP

ÍNDICE			CRESCIMENTO										REPRODUÇÃO									CARÇAÇA					
MGTE	ACC	TOP	DP210	ACC	TOP	DP365	ACC	TOP	DP450	ACC	TOP	DPE450	ACC	TOP	DIPP	ACC	TOP	DSTAY	ACC	TOP	DAOL	ACC	TOP	DACAB	ACC	TOP	
1,52	17	50	2,72	21	39	-0,11	22	69	-1,96	23	80	-0,53	16	95	-0,94	8	3	53,94	10	30	-1,22	12	96	-0,1	9	94	

BRAHMAN

LOTE

515



8º LEILÃO PRIMAVERA
CASA BRANCA

CASA BRANCA AGROPASTORIL | BRAHMAN DO ARAGUAIA

CABR RUBI 2801

RGD: CABR2801 | NASC.: 01/10/2018

JDH MOSLEY MANSO 368/1

CABR MR FERRARI 1469

CABR IOTIN 1769



CABR NOVA KARU 2345

CABR DHIFALLA 899

CABR JULIE KARU 1855



TOP 1% ANCP!

Combina lotin, touro líder de sumário, que não tem mais sêmen disponível com a Reservada Grande Campeã Expozebu, CABR Nova Karu, sangue da matriarca CABR Julie Karu 1855, maior produtora da história do Brahman brasileiro. Segue prenhe do CABR Pharao 2623, com previsão de parto para janeiro/2023.

ANCP

ÍNDICE			CRESCIMENTO									REPRODUÇÃO									CARÇAÇA					
MGTE	ACC	TOP	DP210	ACC	TOP	DP365	ACC	TOP	DP450	ACC	TOP	DPE450	ACC	TOP	DIPP	ACC	TOP	DSTAY	ACC	TOP	DAOL	ACC	TOP	DACAB	ACC	TOP
15,22	13	1	8,27	13	3	15,99	15	0,5	12,52	15	3	-0,01	12	53	-0,67	11	10	58,2	9	15	2,24	20	2	0,27	17	1

BRAHMAN

LOTE

516**CABR SUBRA 2885**

RGD: CABR2885 | NASC.: 03/07/2019

CABR MR GUNTER 1612

CABR MR GARTZ 1639

CABR JUNTER 1986**CABR LADY OFELIA 2441**

CABR FETICHE 1378

CABR LADY MANDALA 2233



Única filha do Junter no leilão, touro que combina Gunter, sangue do Woodson com a mãe do Beckton, em linha materna que traz a Campeã Nacional, Fetiche, e mais atrás a imortal IPC 800 Gloria 154. Sua mãe, Lady Ofelia, é a 3ª geração de matrizes Hudgins na Casa Branca!
Segue prenhe do CABR Mr Galur 1700, com previsão de parto para abril/2023.

ANCP

ÍNDICE			CRESCIMENTO									REPRODUÇÃO									CARÇAÇA					
MGTE	ACC	TOP	DP210	ACC	TOP	DP365	ACC	TOP	DP450	ACC	TOP	DPE450	ACC	TOP	DIPP	ACC	TOP	DSTAY	ACC	TOP	DAOL	ACC	TOP	DACAB	ACC	TOP
4,24	19	29	6,17	22	10	4,97	27	26	-0,8	29	72	-0,43	13	91	-0,7	9	9	53,63	7	32	-0,92	11	93	0,09	8	10

PMGZ

CARACTERÍSTICAS DE DESENVOLVIMENTO																								CARACTERÍSTICAS REPRODUTIVAS							
IABCZ	DECA	F %	PD	AC %	DECA	PA	AC %	DECA	PS	AC %	DECA	IPP	AC %	DECA	STAY	AC %	DECA	PE	AC %	DECA											
0,31	5	1,86	-0,99	10	7	0,53	9	5	-0,27	10	6	-11,2	5	2	27,36	5	3	-0,029	7	6											

BRAHMAN

LOTE

517**CABR SINA 2889**

RGD: CABR2889 | NASC.: 04/07/2019

HK PASSPORT

JDH SIR LAWFORD 616/6

MR WINCHESTER MAGNUM 999**CABR LADY GLOIRE 1691**

5M MISS MAGNUM MOLL

JDH LADY HELENE MANSO 552/6



Vermelha com um pedigree renomado no mundo!

Filha do Winchester Magnum, fenômeno do Red Brahman mundial, em uma de nossas principais doadoras Hudgins, CABR Lady Gloire, irmã própria do Denton, Grande Campeão de Houston.

Segue prenhe do VL Rojo Apache 1/50, com previsão de parto para setembro/2022.

ANCP

ÍNDICE			CRESCIMENTO									REPRODUÇÃO									CARÇAÇA					
MGTE	ACC	TOP	DP210	ACC	TOP	DP365	ACC	TOP	DP450	ACC	TOP	DPE450	ACC	TOP	DIPP	ACC	TOP	DSTAY	ACC	TOP	DAOL	ACC	TOP	DACAB	ACC	TOP
6,86	7	15	2,46	6	43	4,47	8	29	1,64	8	49	0,07	7	39	-0,07	5	45	61,45	6	8	0,75	9	18	0,3	8	1

PMGZ

CARACTERÍSTICAS DE DESENVOLVIMENTO																								CARACTERÍSTICAS REPRODUTIVAS							
IABCZ	DECA	F %	PD	AC %	DECA	PA	AC %	DECA	PS	AC %	DECA	IPP	AC %	DECA	STAY	AC %	DECA	PE	AC %	DECA											
4,32	3	0,39	-1	12	7	-1,72	12	8	-1,36	13	7	1,01	11	6	30,54	9	1	0,19	9	3											

BRAHMAN

LOTE

518**CABR TEMPESTADE 3070**

RGD: CABR3070 | NASC.: 21/10/2020

MR QUERENCA 706

MR.HCC 525/6

212 EAO**1507 DA EAO**

1249 DA EAO

OSNIA DA EAO



TOP 13% ANCP!

Novilha vermelha fechada genética EAO!

Segue prenhe do VL Rojo Apache 1/50, com previsão de parto para abril/2023.

ANCP

ÍNDICE			CRESCIMENTO										REPRODUÇÃO									CARÇAÇA				
MGTE	ACC	TOP	DP210	ACC	TOP	DP365	ACC	TOP	DP450	ACC	TOP	DPE450	ACC	TOP	DIPP	ACC	TOP	DSTAY	ACC	TOP	DAOL	ACC	TOP	DACAB	ACC	TOP
7,51	19	13	2,54	16	42	2,76	27	41	-0,32	28	68	0,38	14	16	-0,07	7	45	67,13	9	2	-0,27	13	78	0,28	10	1

PMGZ

CARACTERÍSTICAS DE DESENVOLVIMENTO																								CARACTERÍSTICAS REPRODUTIVAS							
IABCZ	DECA	F %	PD	AC %	DECA	PA	AC %	DECA	PS	AC %	DECA	IPP	AC %	DECA	STAY	AC %	DECA	PE	AC %	DECA											
3,28	4	1,56	-2,35	22	9	-0,93	22	7	-0,73	24	6	5,38	8	8	29,72	8	1	0,148	11	4											

BRAHMAN

LOTE

520**CABR TANZANIA 3068**

RGD: CABR3068 | NASC.: 15/10/2020

MR.HCC 525/6

NALTO TE DA EAO

202 EAO



188 EAO

JACITARA FIV DA EAO

QREZYA DA EAO



TOP 0,1% MGTe ANCP!

Deca 1 PMGZ!

Novilha vermelha fechada genética EAO!

Segue prenhe do VL Rojo Apache 1/50, com previsão de parto para março/2023.

**ANCP**

ÍNDICE			CRESCIMENTO									REPRODUÇÃO									CARÇAÇA					
MGTE	ACC	TOP	DP210	ACC	TOP	DP365	ACC	TOP	DP450	ACC	TOP	DPE450	ACC	TOP	DIPP	ACC	TOP	DSTAY	ACC	TOP	DAOL	ACC	TOP	DACAB	ACC	TOP
21,8	71	0,1	7,39	67	5	23,72	74	0,1	16,61	76	1	0,8	81	4	-0,06	51	46	70,05	65	0,5	1,55	75	5	0,1	72	9

PMGZ

CARACTERÍSTICAS DE DESENVOLVIMENTO												CARACTERÍSTICAS REPRODUTIVAS									
IABCZ	DECA	F %	PD	AC %	DECA	PA	AC %	DECA	PS	AC %	DECA	IPP	AC %	DECA	STAY	AC %	DECA	PE	AC %	DECA	
9,25	1	3,12	-0,71	14	7	1,74	13	3	1,75	13	4	-6,35	8	3	30,3	7	1	0,386	8	2	

REPRODUTORES ULTRABLACK

PROVA DE DESEMPENHO UFLA/CASA BRANCA

ÍNDICE CASA BRANCA: ICB = 45% SUBID + 35% SUBIC + 20%SUBIM	
ICB	Índice Casa Branca
SUBID	Sub-índice Desempenho
SUBIC	Sub-índice Carcaça
SUBIM	Sub-índice Morfologia
CLASSIFICAÇÃO	
★★★	Elite
★★	Superior
★	Padrão

EFICIÊNCIA ALIMENTAR CAR_EGS = Consumo Alimentar Residual ponderado pela EGS	
CLASSIFICAÇÃO	
★★★	Eficiente
★★	Intermediário
★	Padrão

AVALIAÇÃO DE ULTRASSONOGRAFIA DE CARCAÇA		
EGP8	Espessura de gordura subcutânea na garupa	mm
EGS	Espessura de gordura subcutânea entre 12ª e 13ª costela	mm
AOL	Área de Olho de Lombo	cm ²
GIM	Gordura Intramuscular (Marmoreio)	%

A raça Ultrablack surge da necessidade de conciliação da demanda por qualidade de carne e adaptabilidade, para atender ao ambiente mais restritivo do Brasil Central e Subtropical.

Sua formação busca a seleção de reprodutores com no máximo 20% de sangue zebuíno, maximizando a presença dos genes da raça Angus e conservando a rusticidade necessária aos animais que vão trabalhar a campo, nas diversas regiões do país.

Ultrablack, uma nova ferramenta da pecuária nacional para agregar produtividade e eficiência. Indicado principalmente para os cruzamentos que visam abater animais dentro do Programa de Carne Angus Certificada, garantindo lucratividade para o pecuarista.



ULTRABLACK

LOTE

301



UBCB PANTHER 017/19 S2 ND

RGN: UBCB017 | RGD: UBB1582 | NASC.: 14/05/2019

S2 FORTUNE 1050 TRAVELER 5853

LAS LILAS 3155-Y DRAG.OROZ. G5

S2 NEW DESIGN 8105-S2-1050

8065 DO RUBAIYAT

S2 BAR EXT 5005 NEW DESIGN

5753 DO RUBAIYAT FIV



MEDIDAS	
PESO (KG)	CE (CM)
927	50

LOTE
302

UBCB PANTHER 032/20 PUREBRED

RGN: UBCB032 | RGD: UBB1524 | NASC.: 22/05/2020

SAV PIONEER 7301

REP. MÚLTIPLOS

SAV PUREBRED 4896

8022 DO RUBAIYAT

SAV BLACKCAP MAY 8051

5342 DO RUBAIYAT



MEDIDAS	
PESO (KG)	CE (CM)
691	42

ULTRABLACK

LOTE

303



UBCB PANTHER 048/20 PUREBRED

RGN: UBCB048 | RGD: UBB1528 | NASC.: 25/06/2020

SAV PIONEER 7301

OLHOS D'ÁGUA 6G 7020 LOTUS

SAV PUREBRED 4896

CABB CLARA CABB090 TE

SAV BLACKCAP MAY 8051

CASSOL R182 RACHEL



MEDIDAS	
PESO (KG)	CE (CM)
602	39

PROVA DE DESEMPENHO UFLA/CASA BRANCA

ÍNDICE CASA BRANCA						EFICIÊNCIA ALIMENTAR		CARÇAÇA			
SUBID	SUBIA	SUBIC	SUBIM	ICB	CLASSIFICAÇÃO	CAR_EGS	CLASSIFICAÇÃO	EGP8	EGS	AOL	GIM
99,87	89,84	88,03	86,24	91,99	★	0,08	★★	5,74	4,70	75,25	2,09

LOTE
304

UBCB PANTHER 065/20 PUREBRED

RGN: UBCB065 | RGD: UBB1530 | NASC.: 26/07/2020

SAV PIONEER 7301

REP. MÚLTIPLOS

SAV PUREBRED 4896

6074 DO RUBAIYAT

SAV BLACKCAP MAY 8051

5093 DO RUBAIYAT



MEDIDAS	
PESO (KG)	CE (CM)
634	38

PROVA DE DESEMPENHO UFLA/CASA BRANCA

ÍNDICE CASA BRANCA						EFICIÊNCIA ALIMENTAR		CARÇAÇA			
SUBID	SUBIA	SUBIC	SUBIM	ICB	CLASSIFICAÇÃO	CAR_EGS	CLASSIFICAÇÃO	EGP8	EGS	AOL	GIM
97,05	88,80	87,21	92,78	91,93	★	0,65	★	5,22	4,70	70,63	2,81

ULTRABLACK

LOTE
305



UBCB PANTHER 071/20 PUREBRED

RGN: UBCB071 | RGD: UBB1068 | NASC.: 18/11/2020

SAV PIONEER 7301

ANAMÉLIA TE B059 MAXIMUS

SAV PUREBRED 4896

BRANGUS 13002 DA AVE MARIA

SAV BLACKCAP MAY 8051

BRANGUS DA AVE MARIA OT10



MEDIDAS	
PESO (KG)	CE (CM)
623	40

PROVA DE DESEMPENHO UFLA/CASA BRANCA

ÍNDICE CASA BRANCA						EFICIÊNCIA ALIMENTAR		CARÇAÇA			
SUBID	SUBIA	SUBIC	SUBIM	ICB	CLASSIFICAÇÃO	CAR_EGS	CLASSIFICAÇÃO	EGP8	EGS	AOL	GIM
97,55	91,11	114,18	110,70	105,36	★★★	1,08	★★★	6,87	5,62	94,62	2,10

LOTE
306

UBCB PANTHER 075/20 PUREBRED

RGN: UBCB075 | RGD: UBB1101 | NASC.: 04/12/2020

SAV PIONEER 7301

LAS LILAS 3155-Y DRAG.OROZ. G5

SAV PUREBRED 4896

8060 DO RUBAIYAT

SAV BLACKCAP MAY 8051

5675 DO RUBAIYAT FIV/38/5675/PS/104447



MEDIDAS	
PESO (KG)	CE (CM)
567	39

PROVA DE DESEMPENHO UFLA/CASA BRANCA

ÍNDICE CASA BRANCA						EFICIÊNCIA ALIMENTAR		CARÇAÇA			
SUBID	SUBIA	SUBIC	SUBIM	ICB	CLASSIFICAÇÃO	CAR_EGS	CLASSIFICAÇÃO	EGP8	EGS	AOL	GIM
100,61	96,02	93,87	104,20	98,51	★	-0,82	★★★	5,22	4,73	77,52	1,80

ULTRABLACK

LOTE

307



UBCB ONIX 078/20 RUBAIYAT

RGN: UBCB078 | RGD: UBB1103 | NASC.: 10/12/2020

SAV PIONEER 7301

REP. MÚLTIPLOS

SAV PUREBRED 4896

8053 DO RUBAIYAT

SAV BLACKCAP MAY 8051

5641 DO RUBAIYAT FIV 38



MEDIDAS	
PESO (KG)	CE (CM)
597	36

PROVA DE DESEMPENHO UFLA/CASA BRANCA

ÍNDICE CASA BRANCA						EFICIÊNCIA ALIMENTAR		CARÇAÇA			
SUBID	SUBIA	SUBIC	SUBIM	ICB	CLASSIFICAÇÃO	CAR_EGS	CLASSIFICAÇÃO	EGP8	EGS	AOL	GIM
101,80	108,25	102,49	109,14	104,16	★★★	0,11	★★	5,25	3,80	97,20	2,40

LOTE
308

UBCB PANTHER 081/20 PUREBRED

RGN: UBCB081 | RGD: UBB1105 | NASC.: 25/12/2020

SAV PIONEER 7301

ATLANTA OF SALACOA 488Z

SAV PUREBRED 4896

CABB CARMELA CABB105 TE

SAV BLACKCAP MAY 8051

LC AMIGA A359 LOTUS



MEDIDAS	
PESO (KG)	CE (CM)
560	37

ULTRABLACK

LOTE

309



UBCB PANTHER 082/20 PUREBRED

RGN: UBCB082 | RGD: UBB1106 | NASC.: 25/12/2020

SAV PIONEER 7301

OLHOS D'ÁGUA 6G 7020 LOTUS

SAV PUREBRED 4896

BRANGUS 13322 DA AVE MARIA

SAV BLACKCAP MAY 8051

BRANGUS 7B01 DA AVE MARIA

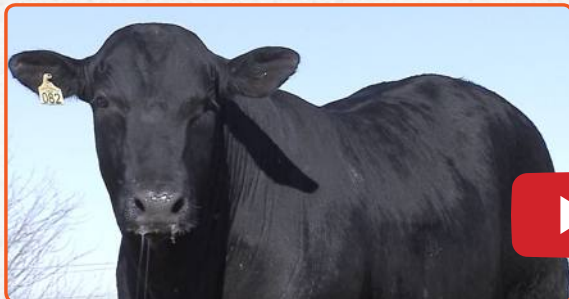

MEDIDAS	
PESO (KG)	CE (CM)
565	41

PROVA DE DESEMPENHO UFLA/CASA BRANCA

ÍNDICE CASA BRANCA						EFICIÊNCIA ALIMENTAR		CARÇAÇA			
SUBID	SUBIA	SUBIC	SUBIM	ICB	CLASSIFICAÇÃO	CAR_EGS	CLASSIFICAÇÃO	EGP8	EGS	AOL	GIM
101,15	102,71	105,74	78,49	98,38	★	-0,15	★★	6,27	4,70	89,69	2,20

LOTE
310

UBCB PANTHER 083/20 PUREBRED

RGN: UBCB083 | RGD: UBB1107 | NASC.: 25/12/2020

SAV PIONEER 7301

OLHOS D'ÁGUA 6G 7020 LOTUS

SAV PUREBRED 4896

BRANGUS 14283 DA AVE MARIA

SAV BLACKCAP MAY 8051

BRANGUS 2124 DA AVE MARIA

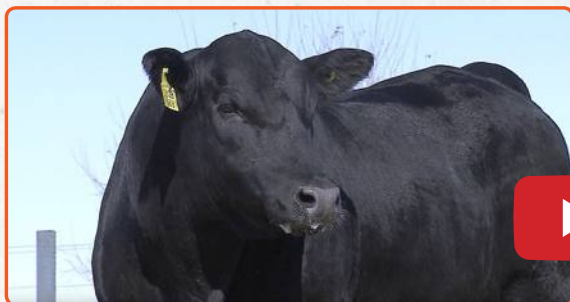

MEDIDAS	
PESO (KG)	CE (CM)
575	36

PROVA DE DESEMPENHO UFLA/CASA BRANCA

ÍNDICE CASA BRANCA						EFICIÊNCIA ALIMENTAR		CARÇAÇA			
SUBID	SUBIA	SUBIC	SUBIM	ICB	CLASSIFICAÇÃO	CAR_EGS	CLASSIFICAÇÃO	EGP8	EGS	AOL	GIM
100,96	105,34	106,25	102,64	103,58	★★★	-1,34	★★★	5,25	4,73	96,25	2,70

ULTRABLACK

LOTE
311



UBCB PANTHER 037/20 TEXTBOOK

RGN: UBCB037 | RGD: UBB1525 | NASC.: 05/06/2020

AAR TEN X 7008 SA

WAT LEAD GUN 33P6

SAV TEXTBOOK 5115

CABB096 CABAÇA

SAV MADAME PRIDE 3304

7025 DO RUBAIYAT



MEDIDAS	
PESO (KG)	CE (CM)
613	39

PROVA DE DESEMPENHO UFLA/CASA BRANCA

ÍNDICE CASA BRANCA						EFICIÊNCIA ALIMENTAR		CARÇAÇA			
SUBID	SUBIA	SUBIC	SUBIM	ICB	CLASSIFICAÇÃO	CAR_EGS	CLASSIFICAÇÃO	EGP8	EGS	AOL	GIM
101,89	96,27	79,52	83,12	89,75	★	-0,51	★★★	5,77	3,13	68,19	2,14

LOTE
312

UBCB PANTHER 033/20 TAJMAHAL

RGN: UBCB033 | RGD: UBB1523 | NASC.: 24/05/2020

SAV TEN SPEED 3022

REP. MÚLTIPLOS

PWM TAJMAHAL 2168 TENSPEED

6067 DO RUBAIYAT

SAV BLACKCAP MAY 3248

5037 DO RUBAIYAT



MEDIDAS	
PESO (KG)	CE (CM)
676	42

Regulamento:

O presente regulamento estabelecerá as normas que serão observadas durante o leilão, sendo que seu cumprimento será obrigatório a todos aqueles que, na condição de convidados, participantes e/ou promotores do evento, quiserem promover a aquisição ou venda de animal(is) ou produto(s) agrobusiness, ou como mero espectador.

1. DEFINIÇÕES

- 1.1. Considera-se LEILÃO o evento que visa à comercialização de animal(is) e/ou produto(s), pela melhor oferta de valores, efetuada de forma aberta e aceita por um leiloeiro.
- 1.2. Considera-se EMPRESA LEILOEIRA a empresa responsável pela organização e coordenação do leilão. O presente leilão será coordenado e organizado pela Paulo Horto Leilões Ltda. (PROGRAMA/REIMATE LEILÕES).
- 1.3. Considera-se LEILOEIRO a pessoa inscrita no SindiCLASSIFICAÇÃO CBo Nacional dos Leiloeiros Rurais, detentor de fé pública, e que será responsável pela recepção das propostas de ofertas aos lotes comercializados, bem como pela batida do martelo e concretização do negócio, não guardando qualquer vínculo com a empresa leiloeira.
- 1.4. Considera-se PROMOTOR DO EVENTO a(s) pessoa(s), física(s) ou jurídica(s), que for(em) responsável(is) pela promoção do evento e arrematação do(s) animal(is) ou produto(s) para serem comercializados no leilão. Ao promotor também será permitida a realização de compras no leilão.
- 1.5. Considera-se CONVIDADO a pessoa, física ou jurídica, que for proprietária de animal(is) ou produto(s) que será(ão) comercializado(s) no leilão. Ao convidado também será permitida a realização de compras no leilão.
- 1.5.1. Ao convidado poderá ser cobrado pelo promotor do leilão taxa de inscrição para a comercialização de seu(s) animal(is) ou produto(s) no leilão.
- 1.6. Considera-se PARTICIPANTE todo aquele que comparecer no leilão e que tenha interesse na compra de animal(is) ou produto(s) comercializado(s) no evento, ou como mero espectador.
- 1.7. Considera-se EMPRESA DE ASSESSORIA a empresa de assessoria pecuária que seleciona os animais e/ou produtos a serem comercializados, estabelece a ordem de entrada dos animais no leilão, pré-apresenta os animais antes do leilão, dentre outros.
- 1.8. Considera-se COMISSÃO DE COMPRA a comissão paga pelo comprador do(s) animal(is) / produto(s) à EMPRESA LEILOEIRA / LEILOEIROS / OUTROS, que será anunciada pelo leiloeiro no início do leilão, cujo percentual incidirá sobre o valor total de cada lote apregoados.
- 1.9. Considera-se COMISSÃO DE VENDA a comissão paga pelo proprietário do(s) animal(is) / produto(s) ao PROMOTORDOEVENTO/ EMPRESA LEILOEIRA.
- 1.10. Considera-se PRODUTO tudo que não seja semovente e que possa ser comercializado em leilão, tais como: embrião, sêmen, etc.
- 1.11. Considera-se LANCE DE DEFESA o lance ofertado pelo próprio proprietário do animal(is) ou produto(s), quando não alcançado o preço esperado por este junto ao leilão. Nesta hipótese, o proprietário será responsável pelo pagamento das comissões de compra e venda acima previstas.
- 1.12. Considera-se LOTE o grupo de animais ou o animal individualmente e/ou de produto(s) a serem colocados à venda através de leilão, devidamente identificado no CLASSIFICAÇÃO CBálogo.
- 1.13. Considera-se EMBRIÃO; o feto. Resultado útil da união do sêmen como óvulo.
- 1.14. Considera-se OVÓCITO ou OÓCITO, o gameta feminino ou óvulo que, juntamente com o , que é o gameta masculino, é capaz de gerar um embrião.
- 1.15. Considera-se PRENHEZ, a condição de fêmea em gestação.
- 1.16. Considera-se LIVRE ACASALAMENTO, quando o VENDEDOR oferece a fêmea doadora para ser acasalada com o sêmen do touro da escolha do COMPRADOR.
- 1.17. Considera-se DOAÇÃO o produto(s) ou animal(is), ou ainda, direitos, distinto(s) do(s) daquele(s) que inicialmente é(são) posto(s) à venda(s), mas a ele(s) se agregando, doado por VENDEDOR ou TERCEIRO, com fim de aumentar o interesse no bem ofertado.

2. CADASTRO:

- 2.1. Todo aquele que pretenda apresentar lance no leilão deverá estar previamente cadastrado junto à Paulo Horto Leilões Ltda, podendo encaminhar tal solicitação à EMPRESA LEILOEIRA com antecedência, para fins de análise e aprovação prévia dos cadastros. Nesta hipótese, o pedido de cadastramento importará em autorização automática à EMPRESA LEILOEIRA de consulta de informações do solicitante junto ao SERASA ou outros órgãos de proteção ao crédito.
- 2.2. A fim de dar o máximo de segurança aos negócios a serem realizados sob sua intermediação a Paulo Horto Leilões Ltda disponibilizará aos convidados e participantes um escritório no local do evento, podendo o cadastro ser efetuado neste local. Nesta hipótese, toda compra efetuada pelo convidado ou participante ficará condicionada a posterior aprovação do cadastro, bem como aceitação pelo VENDEDOR.
- 2.3. Nesse compasso, poderá exigir as seguintes informações acompanhadas dos documentos que lhe atestem veracidade: a) Nome completo; b) Estado civil; c) Propriedades; d) Endereço para encaminhamento de correspondência; e) Nome completo, de pelo menos uma pessoa, que terá autorização para recebimento de correspondência; f) Informações de idoneidade; g) Referências pessoais.
- 2.4. Os dados cadastrais, objetos de análise pela EMPRESA LEILOEIRA, naturalmente que só terão valor contanto que acompanhado de respectivo comprovante o qual, a seu arbítrio, poderá solicitar cópia para seu arquivo próprio ou eventual informação e/ou documento complementar.
- 2.5. A EMPRESA LEILOEIRA, de acordo com seu conhecimento de idoneidade do cadastrado, poderá dispensar um ou mais documentos mencionados no item 2.3.
- 2.6. As informações contidas no item 2.3, tem caráter imediato e valor por prazo indeterminado, vigendo assim, a todos os Leilões posteriores e realizados sob a custódia da Paulo Horto Leilões Ltda e coligadas.
- 2.7. Ficará a cargo do cadastrado informar a EMPRESA LEILOEIRA sobre alterações de qualquer dos itens do cadastro.
- 2.8. A qualquer tempo a EMPRESA LEILOEIRA poderá solicitar atualização de cadastro e documentos; pena de ser vedado à participação direta em leilões futuros até que seja a solicitação formulada.
- 2.9. A presença dos convidados ou participantes no recinto do leilão importará em imediata autorização à Paulo Horto Leilões Ltda em promover consultas sobre os mesmos junto ao SERASA ou outros órgãos de proteção ao crédito.
- 2.10. Os empregados da Paulo Horto Leilões Ltda não estão autorizados a avalizar ou endossar qualquer comprador junto ao leilão.
- 2.11. A existência de cadastro não dispensará a necessidade de apresentação de avalista, caso seja solicitado pelo VENDEDOR ou pela Paulo Horto Leilões Ltda.
- 2.12. Será permitida a compra de animal(is) / produto(s) mediante procuração por Instrumento Público, a qual deverá ser específica para aquele evento e deverá conter o valor máximo autorizado pelo outorgante e desde que este possua cadastro aprovado junto à Paulo Horto Leilões Ltda que permanecerá com referida procuração.
- 2.13. A Paulo Horto Leilões Ltda atua como intermediária das transações, sendo responsável pela organização e coordenação do evento, não se responsabilizando pelo inadimplemento do comprador, seja em relação ao valor do(s) produto(s) / animal(is) adquirido(s), seja em relação às comissões de venda. Portanto, cabe ao vendedor manifestar-se sobre o cadastro do comprador antes da assinatura do contrato de compra e venda, bem como exigir a assinatura de avalista antes da formalização deste contrato.
- 2.14. O cartão senha Programa/Remate Leilões de cada cliente é vinculado ao seu cadastro único, e a partir do momento em que o participante utilizar seu cartão para dar lances em leilões realizados pela EMPRESA LEILOEIRA, ele estará ciente de todas as regras determinadas neste regulamento de leilão, Documento Público registrado em Cartório no 2º Ofício de Registro de Títulos e Documentos de Londrina-PR sob o número 264392.
- 2.15. A senha ou código secreto do cartão Programa/Remate Leilões (Paulo Horto Leilões Ltda.) é secreta, pessoal e intransferível e a sua utilização é de inteira responsabilidade do donatário. Por segurança, não deve ser revelada a outras pessoas.

3. DO LEILOEIRO E EMPRESA LEILOEIRA:

- 3.1. O leilão será realizado por um LEILOEIRO RURAL, devidamente inscrito nos órgãos próprios, sendo que a venda considerará efetuada como batida do martelo, momento em que as partes, compradores e vendedores, estarão obrigados ao cumprimento do negócio fechado, exceto na hipótese de não aprovação do cadastro do comprador, na forma do item 02 supra.
- 3.2. O valor das comissões, tanto de compra como de venda, terá seu percentual anunciado pelo leiloeiro no início dos trabalhos.
- 3.3. Poderá o leiloeiro, durante o leilão, promover as alterações das presentes normas, estabelecer outras regras, alterar as disposições do CLASSIFICAÇÃO CBálogo, de lotes ou condições de pagamento, instituir preços mínimos, sem direito de reclamação ou indenização por parte dos convidados ou participantes.
- 3.4. Qualquer alteração havida pelas partes, após a batida do martelo, sobretudo no tocante ao valor da transação, não interferirá no valor final das comissões (venda e compra) que terá, sempre, como base de cálculo, o valor da transação anunciada pelo LEILOEIRO pela batida do martelo. Ou seja, em sendo dado qualquer desconto, seja para pagamento à vista, seja para desconto progressivo em lotes sequenciais ou desconto de qualquer natureza concedido pelo VENDEDOR ao COMPRADOR, referida liberalidade não atingirá os honorários do leiloeiro e/ou EMPRESA LEILOEIRA.
- 3.5. O valor das comissões (compra e venda) é considerado devido logo após a concretização do negócio e seu pagamento será sempre à vista.
- 3.6. Os casos de lance de defesa são regidos pelo item 6.13.

3.7. O atraso no pagamento da comissão acarretará a mora do devedor com acréscimo de atualização monetária, juros de 1% ao mês, cláusula penal de 20% e mais honorários advocatícios em igual patamar. Tudo como reza os artigos 389 e 406 do CC/02.

4. DISPOSIÇÕES ESPECÍFICAS PARA LEILÃO DE PRENHEZES:

4.1. Salvo estipulação em contrário, nos casos de prenhez, a primeira parcela será considerada como sinal de negócio e devida no ato. As demais parcelas somente poderão ser exigidas do(s) COMPRADOR(es) após o recebimento ou a retirada da(s) prenhez(es) confirmada(s). Caso o VENDEDOR tenha recebido antecipadamente alguma parcela e a prenhez não consiga ser realizada o VENDEDOR restituirá ao(s) COMPRADOR(es) o valor recebido em dobro e com demais acréscimos da mora.

4.1.1. Caso a(s) prenhez(es) seja(m) entregue pelo VENDEDOR em até 30 dias da data de realização do leilão, o vencimento da 2ª parcela considerará-se-á no 30º dia após a data do leilão.

4.2. PRENHEZES RECEPTORAS:

4.2.1. Constatada a prenhez, o VENDEDOR, salvo disposição em contrário, se responsabiliza em apresentar a(s) receptora(s) em perfeitas condições físicas, com boa habilidade materna, a fim de bem criar o embrião. Para tanto e dado o prazo mínimo para a transferência do embrião da vaca prenhe à vaca receptora, obriga-se o VENDEDOR a entregar ao COMPRADOR a vaca receptora devidamente fertilizada com o embrião objeto do lance.

4.2.2. A vaca receptora é considerada como bem acessório ao embrião. Nesse compasso, a vaca receptora faz parte integrante do contrato de compromisso de compra e venda do embrião.

4.2.3. O VENDEDOR será responsável pela prenhez até a sua entrega ao COMPRADOR ou pessoa por este indicado. O COMPRADOR, por sua vez, se compromete a mantê-la(s) sob as mesmas condições de manejo e trato, a fim de não prejudicar o desenvolvimento do embrião adquirido.

4.2.4. O COMPRADOR deverá comunicar imediatamente o VENDEDOR em caso de óbito da receptora e/ou da "cria", bem como de qualquer intercorrência que venha a surgir durante o período gestacional. Os prejuízos de eventual acontecimento serão apurados na proporção da responsabilidade de cada contratante.

4.3. EMBRIÕES A SEREM COLETADOS:

4.3.1. É de responsabilidade do VENDEDOR a coleta do embrião e sua transferência da prenhez para a receptora do referido acasalamento, tendo o prazo máximo de 90 dias para a entrega da receptora prenhe, a contar da data da assinatura do presente Contrato de Compra e Venda, findo o qual poderá o COMPRADOR optar: a) escolher outro acasalamento já realizado, de igual importância e valor ou; b) pleitear em juízo as perdas e danos de referido desfalque.

4.4. LIVRES ACASALAMENTOS:

4.4.1. O VENDEDOR oferece o animal (fêmea) doadora para ser acasalada como touro (macho) da escolha do COMPRADOR. Ficando a prenhez na propriedade do titular durante o período gestacional.

4.4.2. O COMPRADOR tem o prazo máximo de 30 dias para enviar o sêmen do reprodutor escolhido, ou autorizar o proprietário da doadora a acasalá-la segundo critério do VENDEDOR, sob as expensas do COMPRADOR.

4.4.3. Todas as despesas provenientes do transporte e aquisição de sêmen que porventura possam ocorrer, serão de inteira responsabilidade do COMPRADOR.

4.4.4. Do acasalamento em questão o COMPRADOR terá direito a apenas uma prenhez proveniente da lavagem, salvo disposição em contrário e acordado entre as partes. Terá também direito a optar se tal prenhez será sexada de macho ou fêmea.

4.4.5. O VENDEDOR garante ao COMPRADOR que a prenhez adquirida venha a nascer com saúde, com garantia de receber RGN (registro geral de nascimento) e RGD (registro geral definitivo).

4.4.6. Caso o produto nascido não preencha os requisitos mencionados no item anterior, deverá o VENDEDOR substituir o produto, caso não possua o mesmo acasalamento, de comum acordo com o COMPRADOR, substituí-lo por outro já nascido de igual CLASSIFICAÇÃO CBegoria e valor, em um ou outro caso, todas as despesas geradas, tanto pela substituição do animal ou pela rescisão do contrato serão suportadas pelo vendedor e deverão em qualquer das situações, serem devidamente comprovadas pelo comprador.

4.4.7. A(s) prenhez(es) será(ão) entregue(s) por malha viária, podendo ainda o COMPRADOR retirá-la da propriedade de origem, sob sua conta e responsabilidade.

4.5. DISPOSIÇÕES ESPECÍFICAS PARA LEILÃO DE ASPIRAÇÃO

4.5.1. A coleta do ovócito far-se-á pela técnica de aspiração folicular via ultrassom, ou, até que outra mais moderna venha a ser desenvolvida pela medicina veterinária.

4.5.2. A venda compreenderá todos os ovócitos presentes no útero da doadora no momento da aspiração, independentemente do número que venha a ser aspirado –art. 233 do Código Civil.

4.5.3. A aspiração deverá ocorrer no prazo máximo de 30 dias após a ocorrência do leilão, salvo disposição em contrário por ocasião da realização do leilão –art. 394 do Código Civil.

4.5.4. O processo de aspiração e fecundação, desde veterinário até laboratórios, será realizado por profissionais eleitos pelo Vendedor – art. 492 do Código Civil. O Comprador, contudo, por si ou via representação poderá acompanhar, contanto que apresente manifestação nesse sentido.

4.5.5. Salvo disposição em contrário, o sêmen de fecundação será escolhido pelo Comprador, às expensas, que sairá ou do banco de sêmen deste, ou de qualquer outro, contanto que à disposição no mercado pecuário, se dessa última forma for combinado.

4.5.6. O custo de implantação do embrião fecundado e do animal receptor está agregado ao contrato de (compromisso) compra e venda. Nesse momento do processo, entretanto, caso o comprador queira, sem qualquer desconto, escolher o laboratório e/ou apresentar receptora de seu plantel, óbice alguma haverá, bastando apresentar manifestação nesse sentido.

4.5.7. A entrega da prenhez ocorrerá logo após a realização da sexagem dos animais.

4.5.8. Caso, no ato do leilão, haja garantia mínima de animais com determinadas características (por exemplo, "n" fêmeas), todo o processo sobredito nas cláusulas anteriores, sem prejuízos das prenhez obtidas com êxito, será realizado tantas vezes, quantas necessárias, para que se lhe atinja.

4.5.9. A cláusula acima não se aplica nos casos previstos no item "4.5.6", eis que o contrato se aperfeiçoará, após a cessação dos direitos e deveres, com a entrega dos embriões ao Comprador.

5. DISPOSIÇÕES ESPECÍFICAS PARA LEILÃO DE SÊMEN:

5.1. O VENDEDOR responde pela qualidade do sêmen de animal de sua propriedade posto à venda.

5.2. Todo lote de sêmen deverá estar à disposição do COMPRADOR para ser retirado em local previamente estipulado. Nos casos em que a entrega do sêmen for feita por empresa de coleta, as despesas decorrentes deste procedimento correrão por conta e risco do COMPRADOR. Quando o sêmen de animal, comercializado for do estoque particular do VENDEDOR, o COMPRADOR deverá providenciar botijão para o transporte, correndo por conta deste todo e qualquer risco.

5.3. Caso queira, poderá o COMPRADOR, no ato da retirada, testar a qualidade do sêmen adquirido, em sendo este raro, desde que seja realizado por profissionais credenciados por uma das centrais de coleta do país.

6. DISPOSIÇÕES GERAIS PARA TODOS OS LEILÕES:

6.1. O leiloeiro apregoará, no início do leilão e/ou no início de cada lote, o valor do lance que, multiplicado pelo número de parcelas determinadas, formará o preço total de venda e compra do(s) animal(is)/ produto(s). Também será informada a condição de cada venda, data de vencimento das parcelas, condições gerais do(s) produto(s) ou a(s) condição(ões) física(s) do(s) animal(is) referente a cada lote.

6.2. Outrossim, as especificações de cada lote constarão em editais apregoados no recinto ou em painel eletrônico, para os compradores presentes no recinto, e às margens inferiores e superiores da tela, para os compradores virtuais. Todas as informações inerentes ao CLASSIFICAÇÃO CBálogo são fornecidas e de responsabilidade dos senhores vendedores.

6.2.1. Caso seja apregoado no leilão, lote que possua dois ou mais animais, o valor do lance será por animal, sendo o valor total do lote o valor da parcela, multiplicado pelo número de animais existentes no lote, salvo estipulação em contrário por escrito e/ou informada pelo leiloeiro no início do leilão.

6.3. A(s) parte(s) vendedora(s) declara(m) ser legítima(s) possuidora(s) e proprietária(s) do(s) animal(is)/produto(s), sendo de sua exclusiva responsabilidade a legitimidade da propriedade do(s) mesmo(s).

6.4. Os leilões referentes a gado de elite (genética), embrião e sêmen serão realizados com CLÁUSULA DE RESERVA DE DOMÍNIO, que abrangerá inclusive as "crias" advindas destes, conforme disposto no artigo 94 e 95 do Código Civil.

6.5. Excetuando o disposto no item "2" deste Regulamento (aprovação de cadastro), as vendas efetuadas durante o leilão são irrevogáveis e irretroatáveis, obrigando comprador e vendedor ao seu cumprimento, por si e por seus herdeiros ou sucessores.

6.6. Ainda que existente índice deflacionário divulgado pelo Governo Federal, os preços estabelecidos no leilão não serão alterados.

6.7. Caberá ao comprador o pagamento do ICMS e ao vendedor o recolhimento do mesmo, referente ao lote adquirido, devendo o segundo informar a Paulo Horto Leilões Ltda o número de inscrição junto à Receita Estadual.

6.8. A participação no leilão de qualquer pessoa, seja comprador ou vendedor, implicará na presunção de aceitação de todas as normas previstas neste Regulamento uma vez ter que lhe é dado

a devida publicidade por: a) estar no átrio do local da realização do evento; b) constar no CLASSIFICAÇÃO CBálogo de leilão, devidamente distribuído em todas as mesas; c) estar devidamente registrado

junto ao Cartório 2º Ofício de Registro de Títulos e Documentos da Cidade de Londrina-PR, sob o nº 264392, anunciado pelo Sr. Leiloeiro no início dos trabalhos.

6.9. Compradores domiciliados fora do país deverão informar-se no escritório sobre as condições que regem a compra e venda, que no caso presente somente se operará com o pagamento à vista, em moeda corrente do país, no ato do negócio.

6.10. Salvo se estabelecido de forma diversa, por escrito e antes do leilão, o comprador será responsável pelo pagamento da comissão de compra, a qual recai sobre o valor do lote no momento da batida do martelo, em favor da EMPRESALEILOEIRA / LEILOEIROS / OUTROS, na forma dos itens 3.2 e 3.4.

6.11. Salvo se estabelecido de forma diversa, por escrito e antes do leilão, o vendedor será responsável pelo pagamento da comissão de venda, a qual recai sobre o valor do lote no momento da batida do martelo, em favor do PROMOTOR DO EVENTO / EMPRESA LEILOEIRA / LEILOEIROS / OUTROS, na forma dos itens 3.2 e 3.4.

6.12. As taxas do leilão, assim como as comissões, para comprador e vendedor, são irrevogáveis e irretroatáveis. O desfazimento do negócio pelas partes após o remate não desobrigará COMPRADOR(ES) e VENDEDOR(ES) para com suas comissões em relação à EMPRESA LEILOEIRA/ LEILOEIROS / OUTROS.

6.13. Em caso de pagamento à vista das parcelas de compra, o desconto poderá ser concedido pelo vendedor, mas tal desconto não recairá sobre as comissões em favor da EMPRESA LEILOEIRA/ OUTROS.

6.14. No lance de defesa, conforme definição do item 1.11 deste regulamento, o proprietário do animal será responsável pelo pagamento das comissões de compra e venda em favor do PROMOTOR DO EVENTO / EMPRESA LEILOEIRA/ LEILOEIROS / OUTROS, sobre o valor do lote no momento da batida do martelo.

6.15. Não serão aceitos pagamentos das parcelas vencíveis no ato da compra com cheques de terceiros.

6.16. Todos os pagamentos efetuados em cheque somente serão considerados quitados com a respectiva compensação.

6.17. Os CLASSIFICAÇÃO CBálogos do leilão são de responsabilidade dos vendedores, não sendo a Paulo Horto Leilões Ltda responsável por eventuais erros constantes nestes, os quais inclusive poderão ser retificados pelo leiloeiro.

6.18. Quando da batida do martelo os lances forem simultâneos entre dois compradores, o leiloeiro pedirá o retorno do(s) animal(is) à pista e reiniciará a venda do(s) mesmo(s), a partir do lance em questão, para o desempate.

6.19. Serão de exclusiva responsabilidade do vendedor, o(s) animal(ais) colocado(s) a leilão estar(em) saudável(eis), com toda documentação sanitária atualizada, bem como a sua guarda, manutenção e segurança, durante o tempo em que se mantiver(em) no local do leilão, seja no estábulo, em trânsito ou enquanto estiverem sendo exibidos na pista, até o momento da batida do martelo, passando então tais responsabilidades a serem exclusivas do comprador, não restando à Paulo Horto Leilões Ltda nenhum ônus sobre os itens retro mencionados, bem como em caso de acidente e danos que, eventualmente, venha(m) a ocorrer como(s) animal(is).

6.20. Será de exclusiva responsabilidade do comprador o pagamento do frete do(s) animal(ais) arrematado(s), salvo estipulação em contrário.

6.21. No caso de comercialização efetuada através de canal fechado de televisão, o vendedor compromete-se a liberar o(s) animal(ais) somente quando tiver em sua posse a respectiva documentação de venda, devidamente assinada pelo comprador, eximindo a Paulo Horto Leilões Ltda de qualquer responsabilidade se a presente cláusula não for cumprida.

7. DA AUTORIZAÇÃO DE USO DO NOME, IMAGEM E VOZ DOS PRESENTES AO LEILÃO:

7.1. A entrada da pessoa no recinto do leilão importará na presunção em favor da EMPRESA LEILOEIRA e do PROMOTOR DO EVENTO, sem ônus a estes, ao uso de seus NOMES, IMAGENS e SOM durante a realização do evento, bem como após a ocorrência deste para fins de divulgação do resultado final alcançado. Autorizam, também, a divulgação em periódicos e em site de todas as informações referentes ao leilão, tais como: nome do comprador, do vendedor, do animal ou produto comercializado e o valor efetivo da transação. Finalmente, fica autorizada a gravação de todas as imagens do leilão e dos participantes, bem como a transmissão ao vivo destas por canal fechado de televisão e, ainda, a divulgação de fotos em periódicos e em site próprio da EMPRESA LEILOEIRA.

8. DO CONTRATO DE (PROMESSA DE) COMPRA E VENDA EM LANCE NO RECINTO:

8.1. Ao final da venda de cada lote a Paulo Horto Leilões Ltda promoverá a emissão do contrato de compromisso de compra e venda, bem como das NOTAS PROMISSÓRIAS RURAIS referentes a cada lote do LEILÃO, as quais serão assinadas imediatamente pelo vendedor e comprador. As notas fiscais referentes às vendas, que deverão ser emitidas pelos vendedores, bem como a nota fiscal da comissão de compra a ser emitida pela EMPRESA LEILOEIRA / LEILOEIROS/ OUTROS, serão efetuadas posteriormente.

8.2. Ficam fazendo parte integrante do contrato de compra e venda todas as regras constantes neste regulamento, bem como outras que forem estabelecidas pelo leiloeiro durante o leilão.

9. DO CONTRATO DE (PROMESSA DE) COMPRA E VENDA EM LANCE VIRTUAL:

9.1. Dado o lance e batido o martelo considerar-se-á aceita a proposta nos moldes do artigo 427 do CC/02 com o anúncio do licitante pelo leiloeiro.

9.2. Com efeito, as partes reger-se-ão por normas gerais constantes neste Regulamento do Leilão bem como por Contrato de Compromisso de Compra e Venda, este último em apartado daquela, mas parte integrante deste.

9.3. De conseguinte, ficará a EMPRESA LEILOEIRA obrigada a, no prazo máximo de 10 dias da realização do leilão, remeter 03 vias do Contrato de Compromisso de Compra e Venda de Animal/ Produto (via rosa: Comprador; via azul: EMPRESA LEILOEIRA; via branca: VENDEDOR), acompanhada das 02 NOTAS PROMISSÓRIAS RURAIS (de Comissão e única como valor de todo o débito), ao endereço cadastral do Comprador.

9.4. Em se comprovando o não recebimento da correspondência por parte do Comprador, o contrato de compromisso de compra e venda será considerado formalizado uma vez ser o Comprador o único responsável pelas informações cadastrais, sobretudo no que toca à localização.

9.5. Recebida a Carta AR com as 03 vias e as 02 Promissórias, o Comprador deverá reter sua via rosa do Contrato, postar sua assinatura nas vias azul (EMPRESA LEILOEIRA) e branca (VENDEDOR) bem como no corpo das Promissórias (única e da comissão), reconhecer firma e fazer a remessa das vias azul e branca, além das promissórias, ao endereço da leiloeira Paulo Horto Leilões Ltda.

9.6. Sob a égide das leis cíveis e criminais, o Comprador será o único responsável pelas assinaturas lançadas nos documentos que lhes é encaminhado bem como sobre suas informações cadastrais.

10. DO CONTRATO ACESSÓRIO DE DOAÇÃO

10.1. Fica facultado ao(s) vendedor(es) no(s) lote(s) a ser(em) apregoado(s) fazer(em) doação(ões), sendo esta(s) doação(ões) instrumentalizada(s) da(s) seguinte(s) forma(s):

10.1.1. Na(s) doação(ões) feita(s) pelo(s) próprio(s), a(s) descrição(ões) da(s) doação(ões) constará(ão) no rosto do contrato de compromisso de compra e venda de animal. Nesse caso, aplicar-se-ão à(s) doação(ões), as cláusulas aplicáveis ao(s) bem(ns) principal(is) leiloado(s);

10.1.2. Acaso o fruto da(s) doação(ões) mencionada(s) no rosto do contrato de compromisso de compra e venda, tenha se dado por oferta de produtor(es) distinto(s) da venda principal, será(ão) firmado(s) entre as partes um contrato de doação acessório ao contrato principal, contendo a(s) cláusula(s) e a(s) descrição(ões) da(s) doação(ões), ficando a cargo do(s) doador(es) a responsabilidade por proceder a entrega, bem como para com a qualidade do(s) animal(is) e/ou produto(s) é de inteira responsabilidade do(s) doador(es).

10.1.2.1. Na hipótese do item acima (10.1.2), a forma do frete corresponderá ao anúncio feito pelo leiloeiro.

11. FORO DE ELEIÇÃO.

11.1. Fica eleito o foro da cidade de Londrina para dirimir qualquer dúvida ou interpretação de cláusula e itens predisposto neste regulamento.

“É proibida a reprodução em parte ou no todo”

CONDIÇÕES DE FRETE:



FRETE GRÁTIS!!
QUALQUER QUANTIDADE
ESTADOS: SP, MG, RJ E ES.

FRETE GRÁTIS!!
NA COMPRA DE 2 LOTES OU MAIS
ESTADOS: MS, GO, DF E MT.

FRETE GRÁTIS!!
NA COMPRA DE 3 LOTES OU MAIS
ESTADOS: BA, SE, AL, PE,
PB, RN, CE, PI, MA, TO E PA.
OBS.: ESTADO DO PARÁ: ATÉ ALTAMIRA/PA

RESTRITOS!!
NÃO É POSSÍVEL A
ENTREGA DE ANIMAIS.

**Para todas as condições acima:
Entrega na Malha Rodoviária.**

CONDIÇÕES DE PAGAMENTO:

30
PARCELAS
2+2+2+2+2+2+18

REALIZAÇÃO:



CASA BRANCA
AGROPASTORIL

TRANSMISSÃO:



APOIO:



RETRANSMISSÃO:



TRANSMISSÃO ON-LINE
E PRE-LANCE:



www.mfleiloes.com.br
(14) 3401-4401 | (14) 99861-9321

LEILOEIRA:



(43) 3373-7077

ASSESSORIA:



(14) 98143-4557

AGÊNCIA:



(18) 3621-7950



Associação Brasileira de Angus
www.angus.org.br - ampos@angus.org.br